



HSENG ENGENHARIA E PERÍCIA

ATESTADO DE CAPACIDADE TÉCNICA

Atestamos para os devidos fins que a empresa **Grs Industria de Moveis LTDA** (nome fantasia: **Interiores Gomes**), inscrita no CNPJ sob o nº 14.394.904/0001-53., sediada na Avenida Circular, 2246, Quadra 50 Lote 09, Jardim Oliveira, CEP: 73805-207, Formosa – Goiás. Forneceu para esta empresa os serviços abaixo relacionados. Da empresa **HSENG ENGENHARIA** com sede na Rua 12 chácara 145/1 lotes, 2D, Loja 01 – Setor Habitacional Vicente Pires – Brasília - DF, CEP: 73807-330, inscrita no CNPJ: 33.340.539/0001-74. Serviços executados com Fornecimento, fabricação e instalação de mobiliário funcional sob medida, totalizando 90m² cumprindo todos os prazos de entrega estabelecidos, com o padrão de qualidade e inexistindo em nossos registros nem um fato que desabone sua conduta e responsabilidade cumprindo todas as obrigações por ela assumidas, pelo que atestamos para os fins que fizeram necessários, demonstrando as suas qualificações técnicas da referida empresa neste ramo de atividade empresarial.

DESCRIÇÃO PRODUTO/SERVIÇO	PRAZO DE ENTREGA
Armários e módulos produzidos em MDF laminado e Utilizando chapas de MDF	30 dias
Balcões, mesas, tampos e divisórias em MDF, gaveteiros sob medida, portas de abrir com ferragens metálicas e prateleiras estruturais	30 dias
Instalação de Armários em MDF, Balcões, mesas, tampos, portas, divisórias e estrutura de metálica 30mmx30mm	30 dias
fornecimento e instalação de ferragens, dobradiças, corrediças e acessórios;	30 dias
serviços de montagem, nivelamento e fixação final	30 dias

Formosa - GO, 28 de novembro de 2025



Documento assinado digitalmente

HEMANUELY SABRINY MOREIRA CASTRO

Data: 28/11/2025 16:40:18-0300

Verifique em <https://validar.iti.gov.br>

Hemanuely Sabriny Moreira Castro
CPF: 045.072.761-01 SSP/GO

CONTRATO DE PRESTAÇÃO DE SERVIÇOS DE MARCENARIA

Identificação das partes contratantes:

- CLIENTE (contratante) : **Hseng Serviço de Engenharia e Perícia LTDA**, CNPJ nº 35.340.539/0001-74. RUA 19 NORTE, CONDOMÍNIO DUO RESIDENCE MALL, NR: LOJA 38, NORTE (ÁGUAS CLARAS),
- (Contratado): Neste ato representada por **Gilvan Gomes de Souza**, RG nº 5958444 (SSP-GO), CPF nº 015.931.931.57, CNPJ nº 14.394.904/0001-53 Avenida Circula Nº 2246, Jardim Oliveira. Formosa/GO, telefone: (61) 99664-3507.

As partes acima identificadas têm, entre si, justo e acertado o presente contrato de prestação de serviços, que se regerá pelas cláusulas seguintes e pelas condições de preço, forma e termo de pagamento descritas no presente.

DO OBJETO DO CONTRATO:

Cláusula 1ª. É objeto do presente contrato a prestação de serviço.

Cláusula 2ª. O contratado executará os serviços diretamente ao contratante, ou aos clientes por estes indicados.

DOS SERVIÇOS

Cláusula 3ª. O contratado prestará o serviço na fabricação de moveis:

1. Cozinha – Conforme planta e detalhamento arquitetônico

- Estrutura interna em MDF branco comum, espessura conforme projeto.
- Frentes e painéis externos em MDF padrão Tóquio.
- Puxadores facetados na cor preta, seguindo o modelo aprovado.
- Corrediças telescópicas largas em aço, padrão especificado.
- Dobradiças metálicas com amortecimento (soft-close).
- Módulos superiores e inferiores conforme detalhamento.
- Prateleiras, divisórias e tamponamentos conforme o desenho técnico.

2. Área de Serviço – Seguindo o projeto arquitetônico

- Estrutura interna em MDF branco comum.
- Externo em MDF padrão Tóquio.
- Composição de armários superiores e inferiores conforme layout.
- Puxadores facetados.
- Dobradiças com amortecedor.
- Distribuição interna (prateleiras/divisórias) conforme pranchas do projeto.

3. Guarda-Roupas de Solteiro – Conforme corte e elevação do projeto

- Estrutura interna em MDF branco comum.
 - Externo em MDF padrão Greic.
 - Portas de correr com trilhos metálicos conforme especificação arquitetônica.
 - Corrediças telescópicas nas gavetas.
 - Interno executado conforme o detalhamento do projeto (cabideiro, prateleiras, gavetas, nichos etc.).
-

4. Guarda-Roupas de Casal – Conforme desenho arquitetônico

- Estrutura interna em MDF branco comum.
 - Frente e laterais em MDF padrão Greic.
 - Sistema de portas de correr conforme especificado.
 - Corrediças telescópicas nas gavetas.
 - Módulos internos seguindo rigorosamente o projeto (prateleiras, cabideiros, divisões, nichos).
-

5. Banheiros (02 unidades) – Conforme detalhamento do projeto

- Armários inferiores em MDF, sendo:
 - Interno em branco comum
 - Externo em Greic
 - Dobradiças com amortecedor
 - Puxadores conforme escolha do contratante e projeto
 - Prateleiras internas conforme detalhamento técnico.
-

6. Painel do Quarto de Casal – Conforme prancha arquitetônica

- Painel planejado em MDF laminado, com dimensões, paginação e acabamento definidos no projeto.
- Fixação oculta conforme especificação técnica.
- Demais elementos conforme o desenho técnico.

Cláusula 4ª. O presente serviço será remunerado na parte da marcenaria. No valor de R\$10.000,00. Sendo 100% pagamento no método cartão de credito.

DA GARANTIA:

Cláusula 5ª. O prazo da garantia ofertado pelo fabricante será de Dois anos, a garantia não cobre infiltrações (água) e mal uso.

PRAZO DE ENTREGA:

Cláusula 6ª. Prazo de entrega de 30 dias corridos a partir da assinatura do contrato.

DO INADIMPLEMENTO:

Cláusula 7ª. Em caso de inadimplemento por parte do CONTRATANTE quanto ao pagamento do serviço prestado, deverá incidir sobre o valor do presente instrumento multa pecuniária de 2%, de juros de mora de 1% ao mês e correção monetária.

DA RESCISÃO IMOTIVADA:

Cláusula 8ª. Caso o contratante queira rescindir o presente instrumento, sem que haja qualquer tipo de motivo relevante, a outra parte deverá ser restituída das despesas que possa ter ocorrido pela compra de materiais, dentre outras necessárias para execução do projeto.

Por estarem assim justos e contratados, firmam o presente instrumento, em duas vias de igual teor.

Documento assinado digitalmente
 **HEMANUELY SABRINY MOREIRA CASTRO**
Data: 28/11/2025 16:39:07-0300
Verifique em <https://validar.iti.gov.br>

Hemanuely Sabriny Moreira Castro
RG: 5112461 SSP/GO
CPF: 045.072.761-01

Documento assinado digitalmente
 **GILVAN GOMES DE SOUZA**
Data: 28/11/2025 16:50:20-0300
Verifique em <https://validar.iti.gov.br>

Gilvan Gomes de Souza
5958444 (SSP-GO)
CPF nº 015.931.931



ESTADO DE GOIAS
PREFEITURA MUNICIPAL DE FORMOSA
01.738.780/0001-34
NOTA FISCAL DE SERVIÇOS ELETRÔNICA- NFS-e

Número da Nota
0000000005
Data e Hora de Emissão
27/11/2025 11:12:41
Código de Verificação
7b22d33f

PRESTADOR DE SERVIÇOS

Razão Social: **GRS INDUSTRIA DE MOVEIS LTDA**
Nome Fantasia: **INTERIORES GOMES**
CNPJ: **14.394.904/0001-53** Inscrição Municipal: **1125839** Inscrição Estadual: **0**
Endereço: **AV CIRCULAR, N°: 2246, JARDIM OLIVEIRA, QUADRA 50 LOTE 09, CEP: 73.805-207**
Município: **FORMOSA - GO** Telefone: **61 996643507**

TOMADOR DE SERVIÇOS

Nome/Razão Social: **HSENG SERVICOHSENG DE ENGENHARIA E PERICIA LTDA**
Nome Fantasia: **HSENG ENGENHARIA**
CNPJ/CPF: **35.340.539/0001-74**
Endereço: **RUA 19 NORTE, CONDOMÍNIO DUO RESIDENCE MALL, NR: LOJA 38, NORTE (ÁGUAS CLARAS), CEP:71915-000**
Município: **ÁGUAS CLARAS - Distrito Federal** Telefone:
E-mail:

DISCRIMINAÇÃO DOS SERVIÇOS

Descrição: FABRICAÇÃO DE MÓVEIS SOB MEDIDA EM MDF. ACABAMENTO EM LAMINADOS E FITAMENTO. INSTALAÇÃO DE ARMÁRIOS, BALCÕES, MESAS, TAMPOS, PORTAS, DIVISÓRIAS ESTRUTURA METÁLICA 30MMX30MM. FORNECIMENTO DE FERRAGENS, DOBRADIÇAS, CORREDIÇAS E ACESSÓRIOS E SERVIÇOS COMPLEMENTARES DE AJUSTES E NIVELAMENTO DE FIXAÇÃO FINAL.

Serviço / Item-Serviço

14.13 - Carpintaria e serralheria.

CNAE / Atividade Município

3329501 / Serviços de montagem de moveis de qualquer material

RETENÇÕES FEDERAIS	PIS 0,00	COFINS 0,00	INSS 0,00	IR 0,00	CSLL 0,00
Demonstrativo			Demonstrativo		
Valor dos Serviços	R\$	10.000,00	Valor dos Serviços	R\$	10.000,00
(-) Desconto Condicionado	R\$	0,00	(-) Desconto Condicionado	R\$	0,00
(-) Desconto Incondicionado	R\$	0,00	(-) Desconto Incondicionado	R\$	0,00
(-) Retenções Federais	R\$	0,00	(=) Valor da Nota	R\$	10.000,00
(-) Outras Retenções	R\$	0,00	(-) Deduções	R\$	0,00
(-) ISS Retido pelo Tomador	R\$	0,00	(=) Base de Cálculo	R\$	10.000,00
(=) Valor Líquido	R\$	10.000,00	(X) Alíquota	%	3,00
Serviço prestado em	Imposto Devido em		(=) Valor do Imposto (ISS)	R\$	300,00
BRASÍLIA - DF	FORMOSA - GO				
Valor dos Serviços	Desconto		Valor da Nota		
10.000,00	0,00		10.000,00		

INFORMAÇÕES IMPORTANTES

ME ou EPP optante pelo Simples Nacional.

Recolhimento: ISS a recolher pelo PRESTADOR

Essa nota não gera direito a crédito fiscal do ISS.

NFSe instituída 0

<https://formosa.centi.com.br/notafiscal/verificar>



F2M PROJETOS

interiores e reforma

CLIENTE
HSeng Engenharia e
Perícia

PROJETO
Loja 38

Nº PROJETO
020/2025

CRIADO EM
17-06-2021

AUTOR
Fernanda Martins
Eng. Civil e Designer de Interiores
(61) 98176-5662

DESCRIÇÃO
Projeto
Executivo





AUTOR
Fernanda Martins
Eng. Civil e Designer de
Interiores
(61) 98176-5662
DESENHO
LAYOUT

NÚMERO DO PROJETO
020/2025
NOME DO PROJETO
Loja 38

EMISSÃO
20-06-2025

CLIENTE
HSeng Engenharia e Perícia
Condomínio Duo Mall -
Águas claras/DF

01 - Todas as medidas devem ser rigorosamente conferidas no local.
02 - As cotas prevalecem sobre o desenho.
03 - Em caso de dúvidas procurar os profissionais responsáveis pelo projeto, pois os mesmos não se responsabilizam por alterações sem autorização.

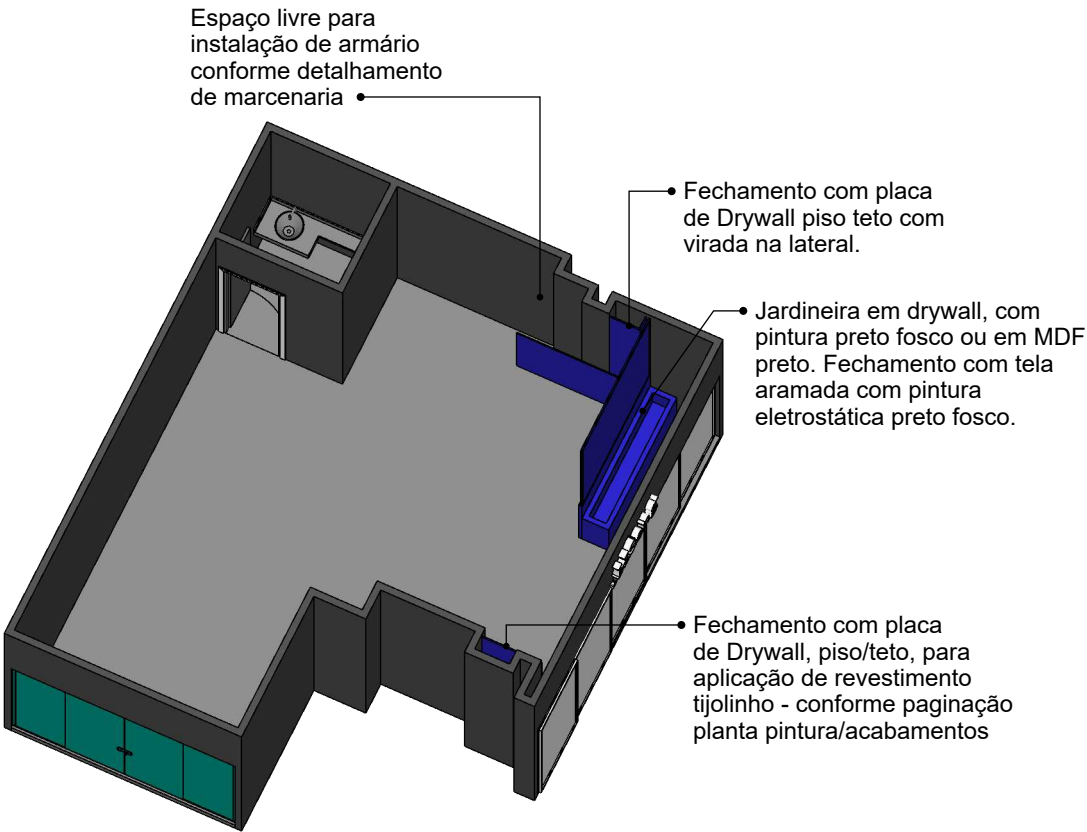
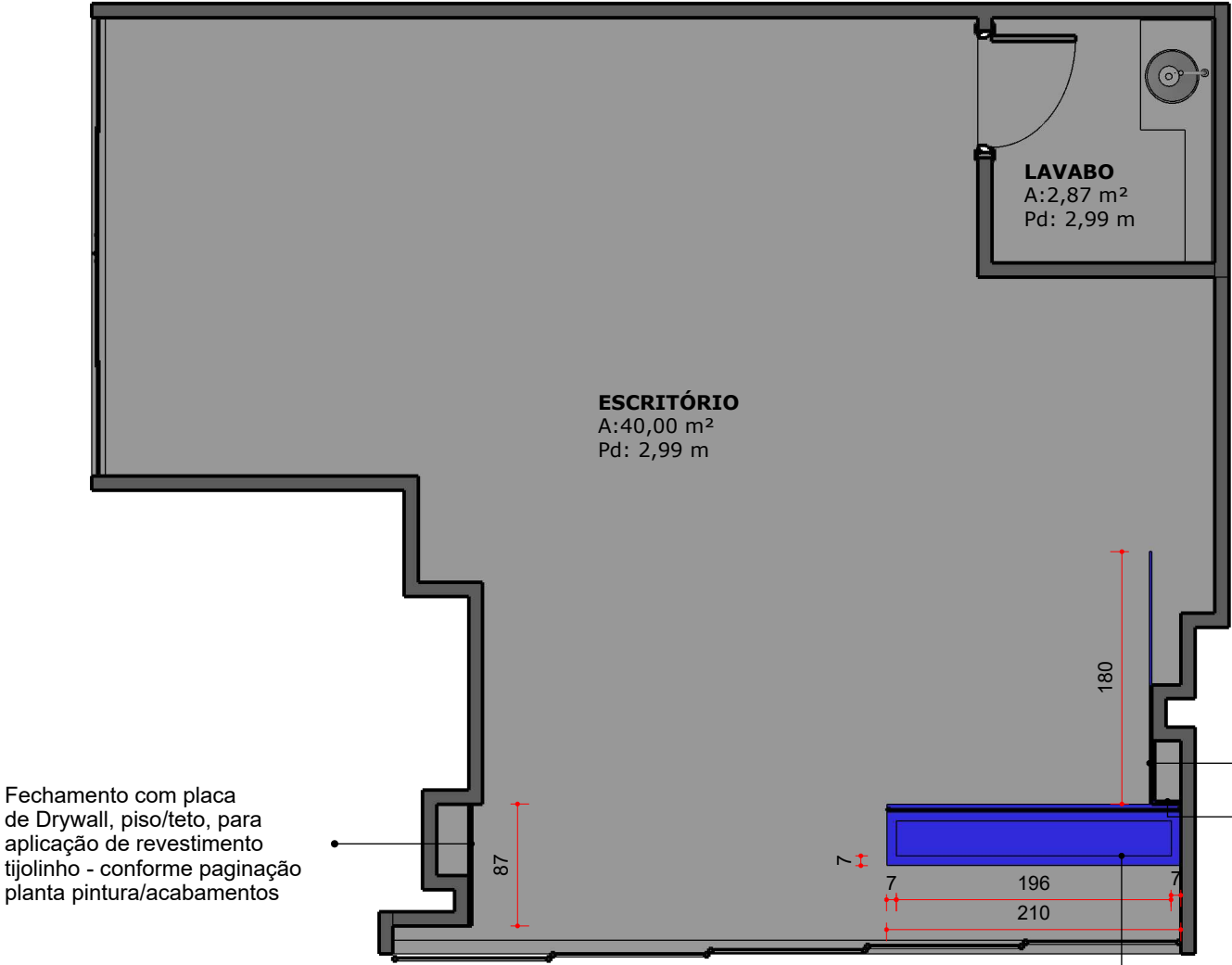

02 | CONSTRUIR
ESCALA 1/50

Fechamento com placa de Drywall, piso/teto, para aplicação de revestimento tijolinho - conforme paginação planta pintura/acabamentos

Jardineira em drywall, com pintura preto fosco ou em MDF preto. Fechamento com tela aramada com pintura eletrostática preto fosco.

Fechamento com placa de Drywall piso teto com virada na lateral.

Virada na lateral

Tela aramada com pintura eletrostática preto fosco.

Jardineira em drywall, com pintura preto fosco ou em MDF preto.

Fechamento interno para instalação dos vasos de plantas

LEGENDA INTERVENÇÕES

ÍTENS A SEREM **CONSTRUIDOS**

ÍTENS A SEREM **MANTIDOS**

LEGENDA GERAL

ALVENARIA EXISTENTE A MANTER

PROJEÇÃO DA VIGA - MANTER TODAS

PAREDE DE DRYWALL À CONSTRUIR

NOTAS

1.AO EXECUTAR AS ALVENARIAS CONSTRUIR AS ESTRUTURAS CONFORME NECESSÁRIO PARA MANTER A SEGURANÇA DA EDIFICAÇÃO.

02 | Perspectiva
Jardineira

02 | Vista Frontal
Jardineira

01 - Todas as medidas devem ser rigorosamente conferidas no local.
02 - As cotas prevalecem sobre o desenho.
03 - Em caso de dúvidas procurar os profissionais responsáveis pelo projeto, pois os mesmos não se responsabilizam por alterações sem autorização.

CLIENTE
HSeng Engenharia e Perícia
Condomínio Duo Mall -
Águas claras/DF

EMISSÃO
20-06-2025

NÚMERO DO PROJETO
020/2025
NOME DO PROJETO
Loja 38

AUTOR
Fernanda Martins
Eng. Civil e Designer de
Interiores
(61) 98176-5662
DESENHO
CONSTRUIR

F2M.PROJETOS
interiores e reforma

Previsão de ponto de tomada dupla e ponto de rede H=0,36m do piso à ser transferido para marcenaria

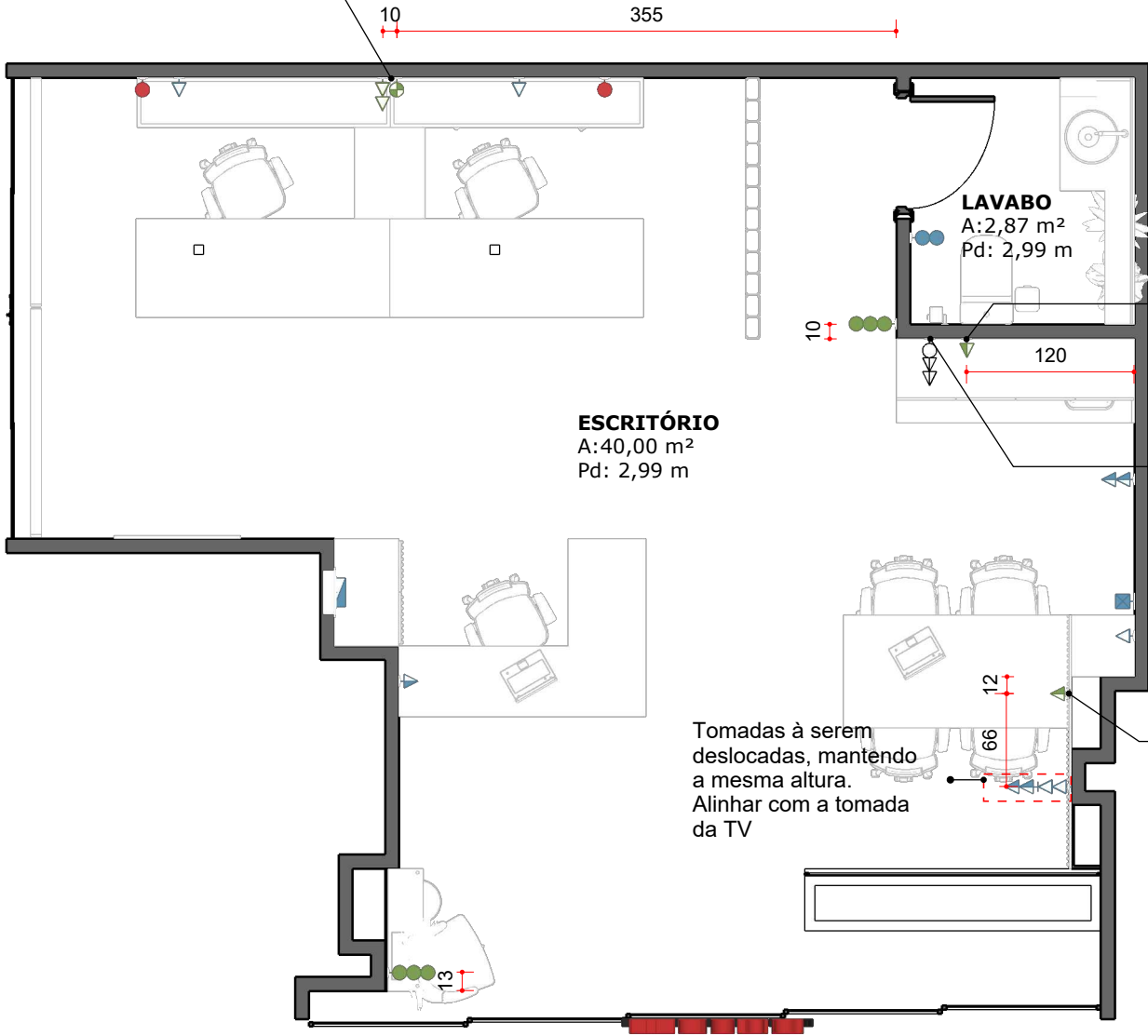

LEGENDA CORES INTERVENÇÕES	
<div></div>	ÍTENS A SEREM EXECUTADOS
<div></div>	ÍTENS EXISTENTES A SEREM MANTIDOS
<div></div>	ÍTENS EXISTENTES A SEREM EXCLUÍDAS
LEGENDA PONTOS	
<div></div>	INTERRUPTOR - H= 1,15m
<div></div>	INTERRUPTOR + TOMADA SIMPLES 10A 220V- H= 1,15m
<div></div>	TOMADA SIMPLES BAIXA 10A 220V H=36cm
<div></div>	TOMADA DUPLA BAIXA 10A 220V H=36cm
<div></div>	TOMADA SIMPLES MÉDIA 10A 220V H=1,15m
<div></div>	TOMADA DUPLA MÉDIA 10A 220V H=1,15m
<div></div>	TOMADA SIMPLES BAIXA, ALINHADA COM TOMADA DUPLA MÉDIA
<div></div>	TOMADA DUPLA BAIXA, ALINHADA COM TOMADA SIMPLES MÉDIA
<div></div>	TOMADA DUPLA BAIXA, ALINHADA COM TOMADA DUPLA MÉDIA
<div></div>	INTERFONE H=1,50m
<div></div>	LÓGICA/INTERNET

- NOTAS**
1. AS MEDIDAS REFEREM-SE AOS EIXOS.
 2. OS ITENS QUE NÃO TIVEREM INDICAÇÃO DE POSIÇÃO EM PLANTA SERÃO POSICIONADOS NA VERTICAL. ITENS A SEREM POSICIONADOS DEITADOS (HORIZONTAL) ESTARÃO ESPECIFICADOS.
 3. OS ITENS QUE NÃO TIVEREM INDICAÇÃO DE ALTURA EM PLANTA SERÃO POSICIONADOS NAS ALTURAS DESCRITAS NA LEGENDA. ALTURAS DIFERENTES DO PADRÃO ESTARÃO ESPECIFICADAS EM PLANTA.
 4. OS ITENS QUE NÃO TIVEREM INDICAÇÃO DE AMPERAGEM OU VOLTAGEM EM PLANTA SERÃO 10A E 220V, ITENS 20A OU 127V SERÃO INDICADOS EM PLANTA.
 5. OS ITENS SEM CONTA, SÃO ITENS QUE DEVERÃO SER MANTIDOS OU ELIMINADOS DE ACORDO COM A LEGENDA DE CORES.



NOTAS	
1. AS MEDIDAS REFEREM-SE AOS EIXOS.	
LEGENDA PONTOS DE ILUMINAÇÃO	
	INTERRUPTOR
LEGENDA DRIVERS	
	FONTE PARA FITA LED - NO FORRO
	FONTE PARA FITA LED - NA MARCENARIA
LEGENDA PONTOS DE ILUMINAÇÃO	
	PERFIL LINNI 1003BR EMBUTIR BRANCO PARA FITA LED BIOLUCCI 14,4W/M 3000K AMARELA. UTILIZAR FONTE COMPATÍVEL COM A QUANTIDADE DE FITA INDICADA. QUANTITATIVO: SALA (FORRO) : 4,30m + FONTE COMPATÍVEL (100W)
	PERFIL LINNI 1002BR EMBUTIR ALUMINIO PARA FITA LED BIOLUCCI 9,6W/M 3000K AMARELA. UTILIZAR FONTE COMPATÍVEL COM A QUANTIDADE DE FITA INDICADA. QUANTITATIVO: COPA (MARCENARIA) : 1,69+ FONTE COMPATÍVEL (48W)
	FITA LED BIOLUCCI 9,6W/M 3000K AMARELA UTILIZAR FONTE COMPATÍVEL COM A QUANTIDADE DE FITA INDICADA. QUANTITATIVO: LAVABO (ESPELHO) : 3,50m+ FONTE COMPATÍVEL (72)
	EMBUTIDO REC. INTERLIGHT MR11 BR PARA LAMPADA LED MR11 3,5W 3000K ORSAM
	EMBUTIDO REC. INTERLIGHT AR70 BR PARA LAMPADA LED AR70 LS 3000K
	EMB QUAD INTERLIGHT MICRO BORDA 2XPAR20 IL4707BM PARA LAMPADA LED PAR-20 3000K ORSAM
	SPOT SOBREPOR CILINDRICO MR16 PT PARA LAMPADA DICROICA MR16 3000K

AUTOR
Fernanda Martins
Eng. Civil e Designer de Interiores
(61) 98176-5662
DESENHO
PONTOS ELÉTRICOS - ILUMINAÇÃO

NÚMERO DO PROJETO
020/2025
NOME DO PROJETO
Loja 38

CLIENTE
HSeng Engenharia e Perícia
Condomínio Duo Mall -
Águas claras/DF

EMISSÃO
20-06-2025

01 - Todas as medidas devem ser rigorosamente conferidas no local.
02 - As cotas prevalecem sobre o desenho.
03 - Em caso de dúvidas procurar os profissionais responsáveis pelo projeto, pois os mesmos não se responsabilizam por alterações sem autorização.

F2M.PROJETOS
interiores e reforma

04

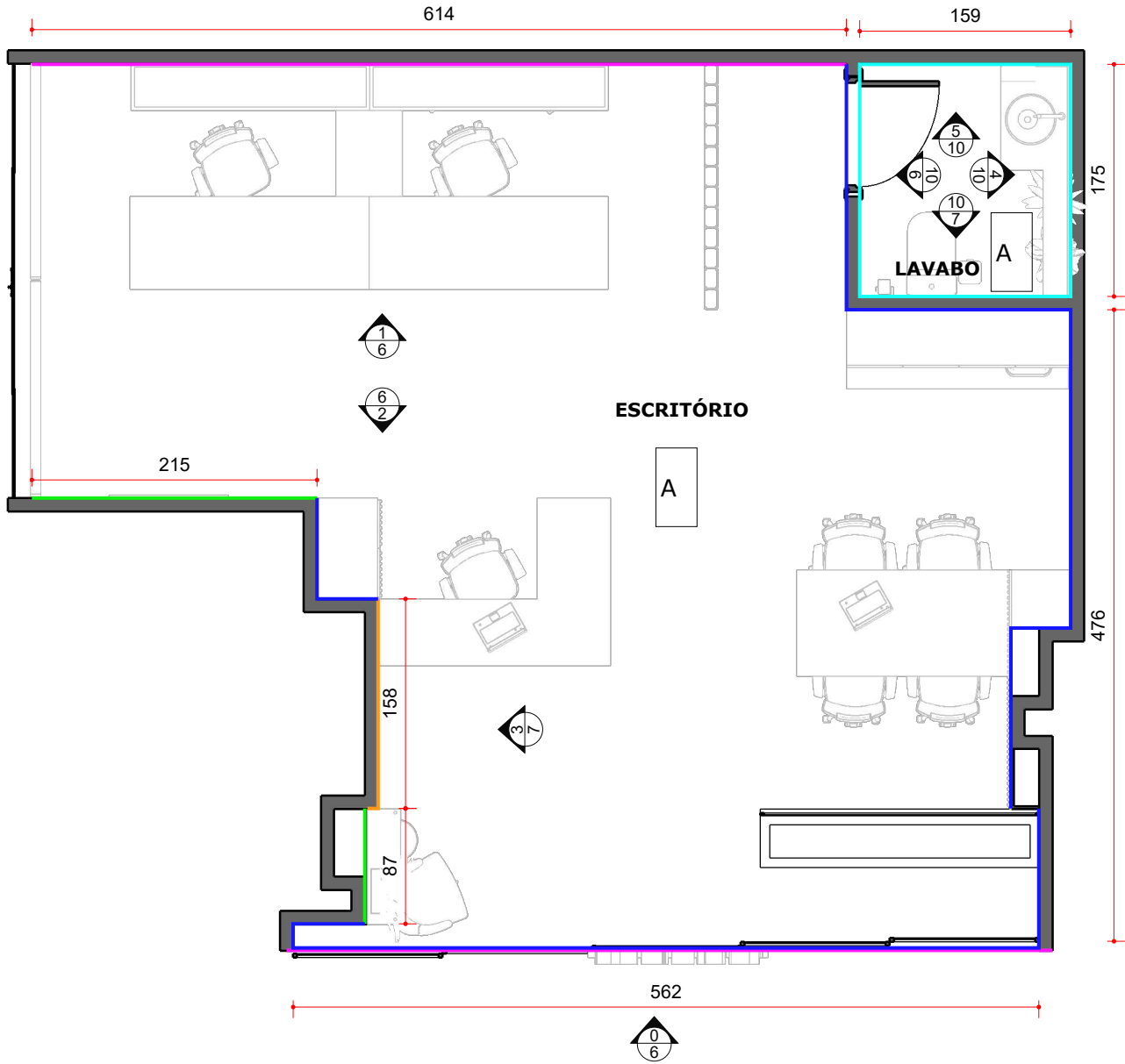

LEGENDA GERAL	
<div></div>	PAREDE ALVENARIA
<div>X</div>	INDICAÇÃO ACABAMENTOS DE TETO E A LETRA REPRESENTA O MATERIAL NA LEGENDA
CORES	INDICAÇÃO DE ACABAMENTOS DE PAREDE
LEGENDA ACABAMENTOS DE TETO	
A	PINTURA COM TINTA BRANCO NEVE FOSCO COMPLETO - SOBRE MASSA PVA CORAL AREA DE APLICAÇÃO: 40,00M²
B	APLICAÇÃO DE PAPEL DE PAREDE EFEITO MADEIRA NO FORR. AREA DE APLICAÇÃO: 2,78M²

LEGENDA ACABAMENTOS DE PAREDE	
<div></div>	APLICAÇÃO DE TIJOLINHO RÚSTICO À SER DEFINIDO. AREA DE APLICAÇÃO: 9,00M²
<div></div>	APLICAÇÃO DE TEXTURA CIMENTO QUEIMADO RIPADO AREA DE APLICAÇÃO: 26,30M²
<div></div>	PINTURA COM TINTA ACRÍLICA ACETINADA PAPEL COUCHE SUVINIL AREA DE APLICAÇÃO: 36,69M²
<div></div>	APLICAÇÃO DE TEXTURA FULGE/MICA NA COR PRETA COM BRILHO LEVE AREA DE APLICAÇÃO: 5,06M²
<div></div>	APLICAÇÃO DE TEXTURA FULGE/MICA NA COR CINZA ESCURO AREA DE APLICAÇÃO: 20,10M²

LEGENDA RODAPÉS	
<div></div>	RODAPÉ PRETO ARQUITECH H=15CM. METRAGEM LINEAR: 6,70m
NOTAS	
1. PARA TODAS AS CORES (EXCETO RBANCO) DEVERÃO SER REALIZADO TESTES NA PAREDE DO LOCAL DE APLICAÇÃO. QUANDO SE TRATAR DE CORES FORTES OS TESTES DEVERÃO SER FEITOS OBRIGATORIAMENTE EM UM QUADRADO DE NO MINIMO 0,5X0,5m.	
2. AS ÁREAS QUE RECEBERÃO PAPEL DE PAREDE DEVERÃO SER LIXADAS E PINTADAS.	
3. PARA APLICAÇÃO DOS PAPEIS DE PAREDE, VERIFICAR VISTAS INDICADAS	

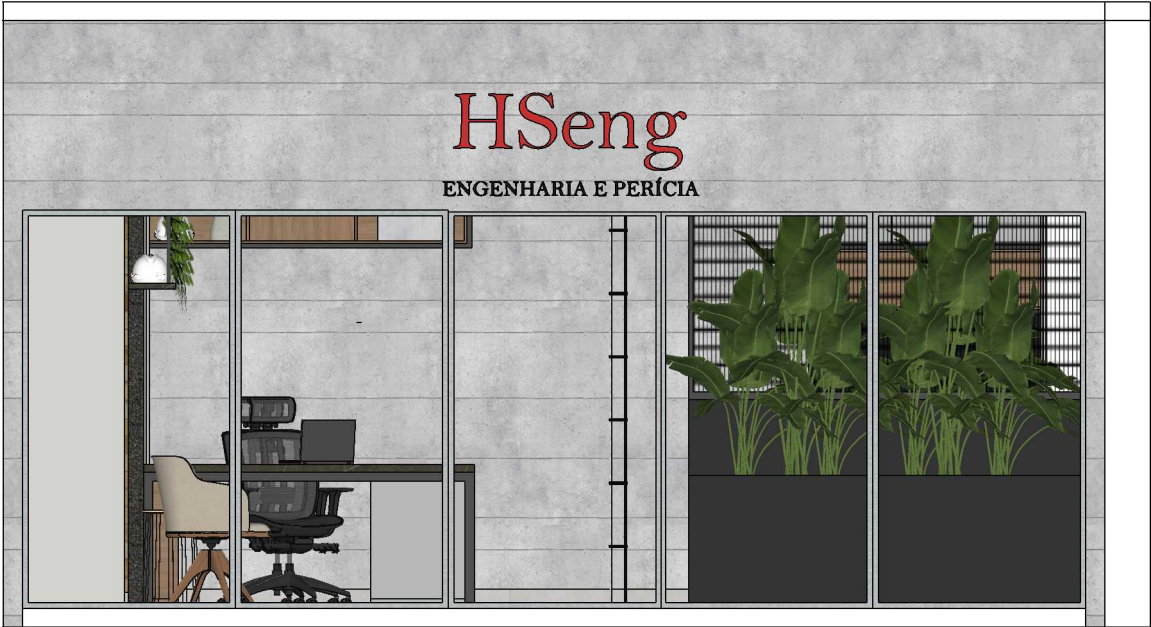

01 - Todas as medidas devem ser rigorosamente conferidas no local.
02 - As cotas prevalecem sobre o desenho.
03 - Em caso de dúvidas procurar os profissionais responsáveis pelo projeto, pois os mesmos não se responsabilizam por alterações sem autorização.

CLIENTE
HSeng Engenharia e Perícia
Condomínio Duo Mall -
Águas claras/DF

EMISSÃO
20-06-2025

NÚMERO DO PROJETO
020/2025
NOME DO PROJETO
Loja 38

AUTOR
Fernanda Martins
Eng. Civil e Designer de Interiores
(61) 98176-5662
DESENHO
PINTURA/ACABAMENTOS

F2M.PROJETOS
interiores e reforma



05 | VISTA 02
ESCALA 1/40

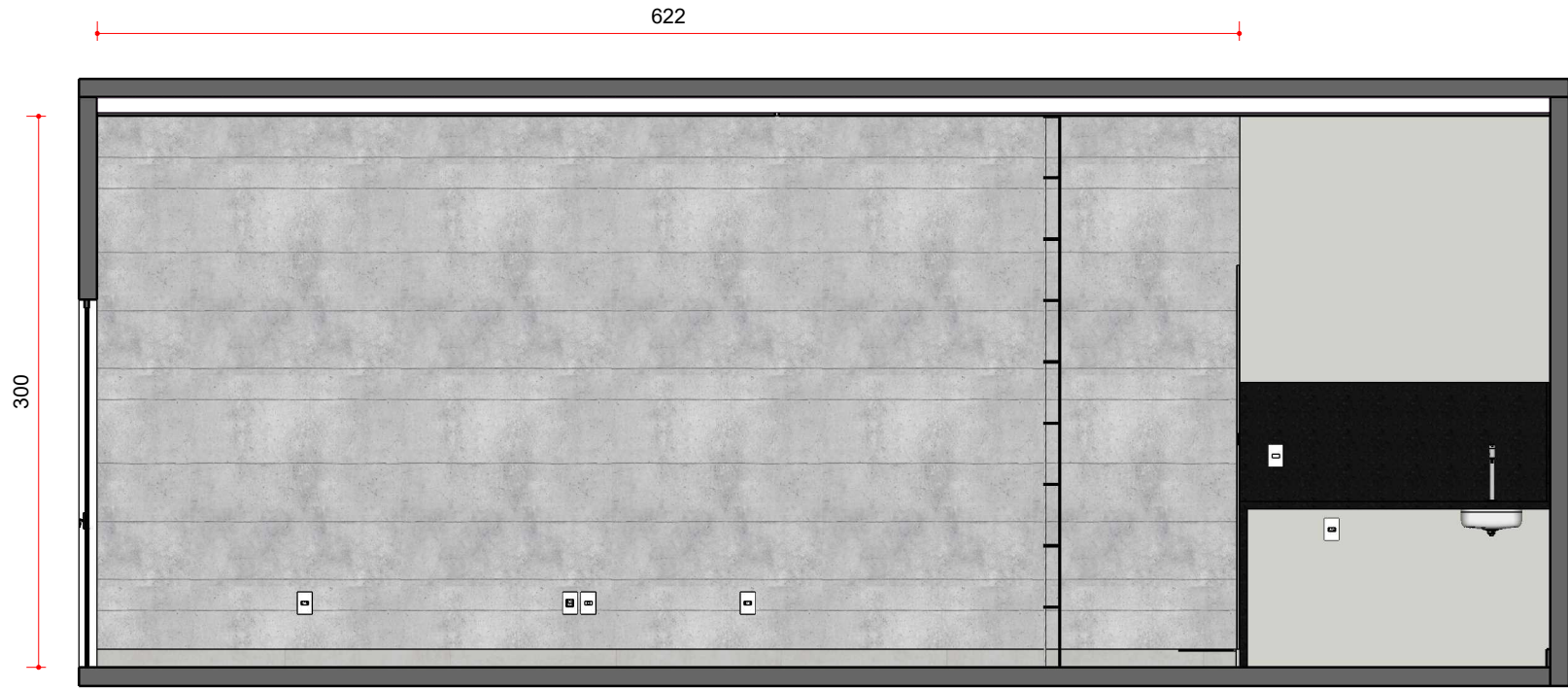

05 | VISTA 01
ESCALA 1/40



05 | VISTA 03
ESCALA 1/40



05 | VISTA 04
ESCALA 1/40



05 | VISTA 05
ESCALA 1/40

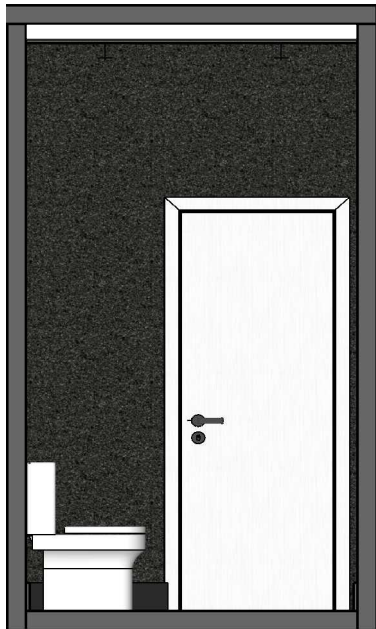

05 | VISTA 06
ESCALA 1/40

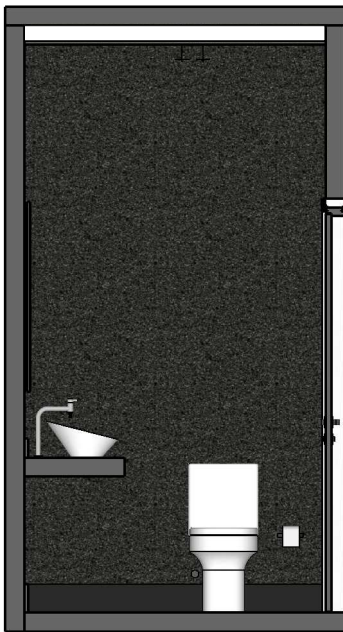

05 | VISTA 07
ESCALA 1/40

AUTOR
Fernanda Martins
Eng. Civil e Designer de
Interiores
(61) 98176-5662
DESENHO
PINTURA/ACABAMENTOS

NÚMERO DO PROJETO
020/2025
NOME DO PROJETO
Loja 38

EMISSÃO
20-06-2025

CLIENTE
HSeng Engenharia e Perícia
Condomínio Duo Mall -
Águas claras/DF

01 - Todas as medidas devem ser rigorosamente conferidas no local.
02 - As cotas prevalecem sobre o desenho.
03 - Em caso de dúvidas procurar os profissionais responsáveis pelo projeto, pois os mesmos não se responsabilizam por alterações sem autorização.

F2M.PROJETOS
interiores e reforma

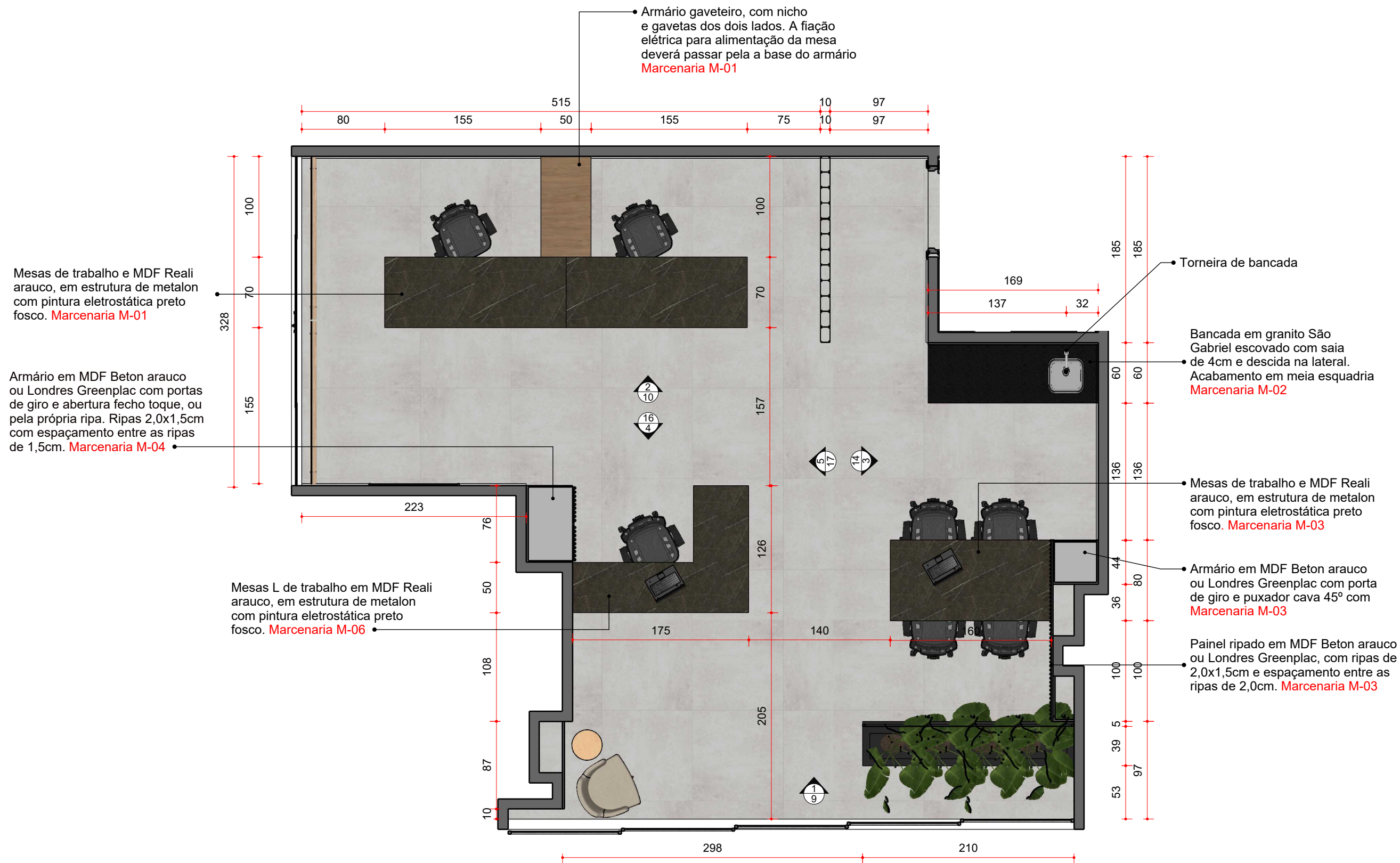

01 - Todas as medidas devem ser rigorosamente conferidas no local.
02 - As cotas prevalecem sobre o desenho.
03 - Em caso de dúvidas procurar os profissionais responsáveis pelo projeto, pois os mesmos não se responsabilizam por alterações sem autorização.

CLIENTE
HSeng Engenharia e Perícia
Condomínio Duo Mall -
Águas claras/DF

EMISSÃO
20-06-2025

NÚMERO DO PROJETO
020/2025
NOME DO PROJETO
Loja 38

AUTOR
Fernanda Martins
Eng. Civil e Designer de
Interiores
(61) 98176-5662
DESENHO
ESCRITÓRIO

Prateleiras em MDF Reali fixadas na parede com suporte oculto. Estrutura em metalon redondo com diâmetro de 1 polegada, com pintura eletrostática preto fosco. **Marcenaria M-05**

Mesas L de trabalho em MDF Reali arauco, em estrutura de metalon com pintura eletrostática preto fosco. **Marcenaria M-06**

Armário em MDF Jequitibá arauco, com estrutura metálica e pintura eletrostática preto fosco. **Marcenaria M-11**

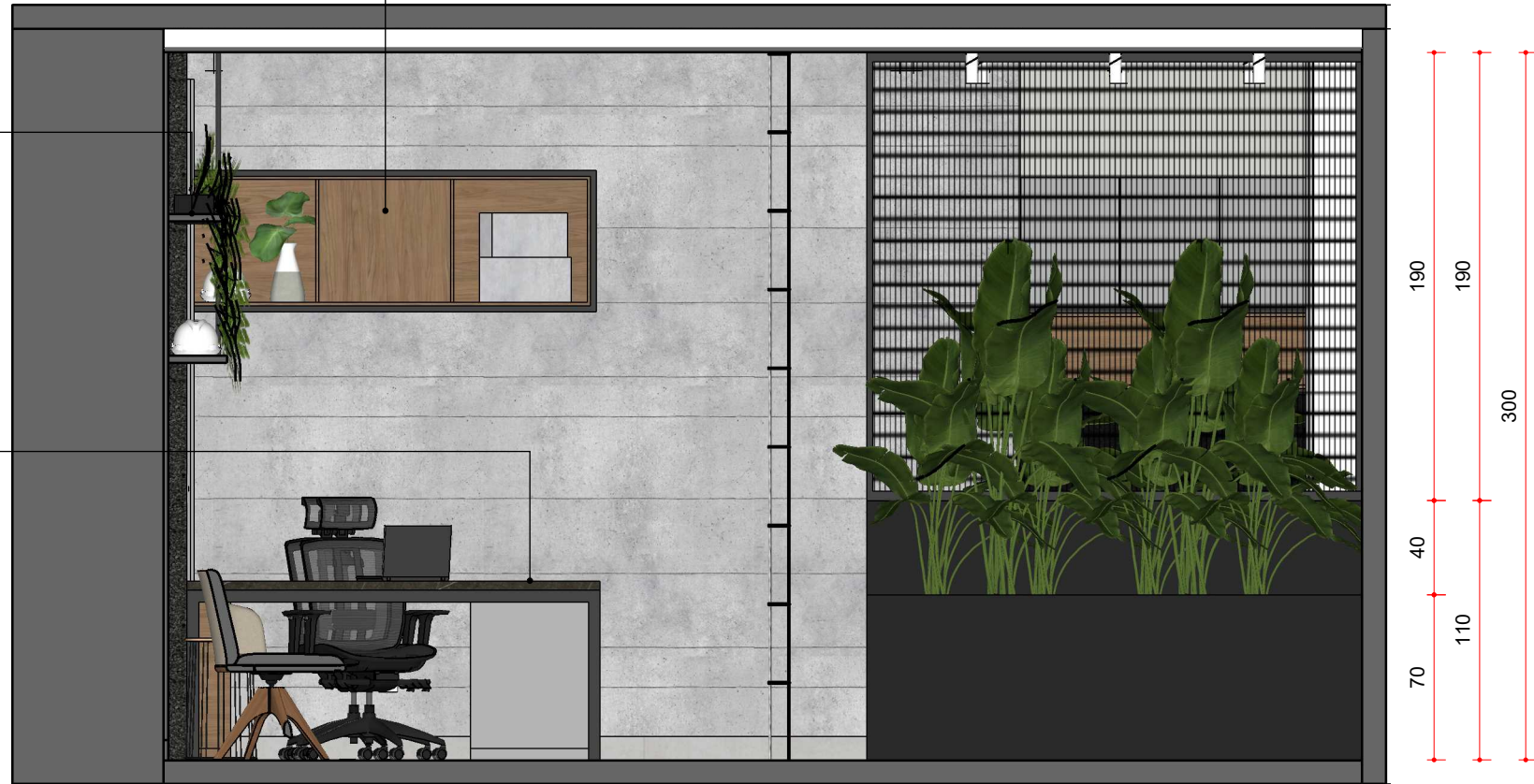

06 | VISTA 01
ESCALA 1/30



01 - Todas as medidas devem ser rigorosamente conferidas no local.
02 - As cotas prevalecem sobre o desenho.
03 - Em caso de dúvidas procurar os profissionais responsáveis pelo projeto, pois os mesmos não se responsabilizam por alterações sem autorização.

CLIENTE
HSeng Engenharia e Perícia
Condomínio Duo Mall -
Águas claras/DF

EMISSÃO
20-06-2025

NÚMERO DO PROJETO
020/2025

NOME DO PROJETO
Loja 38

AUTOR
Fernanda Martins
Eng. Civil e Designer de
Interiores
(61) 98176-5662
DESENHO
ESCRITÓRIO

F2M.PROJETOS
interiores e reforma

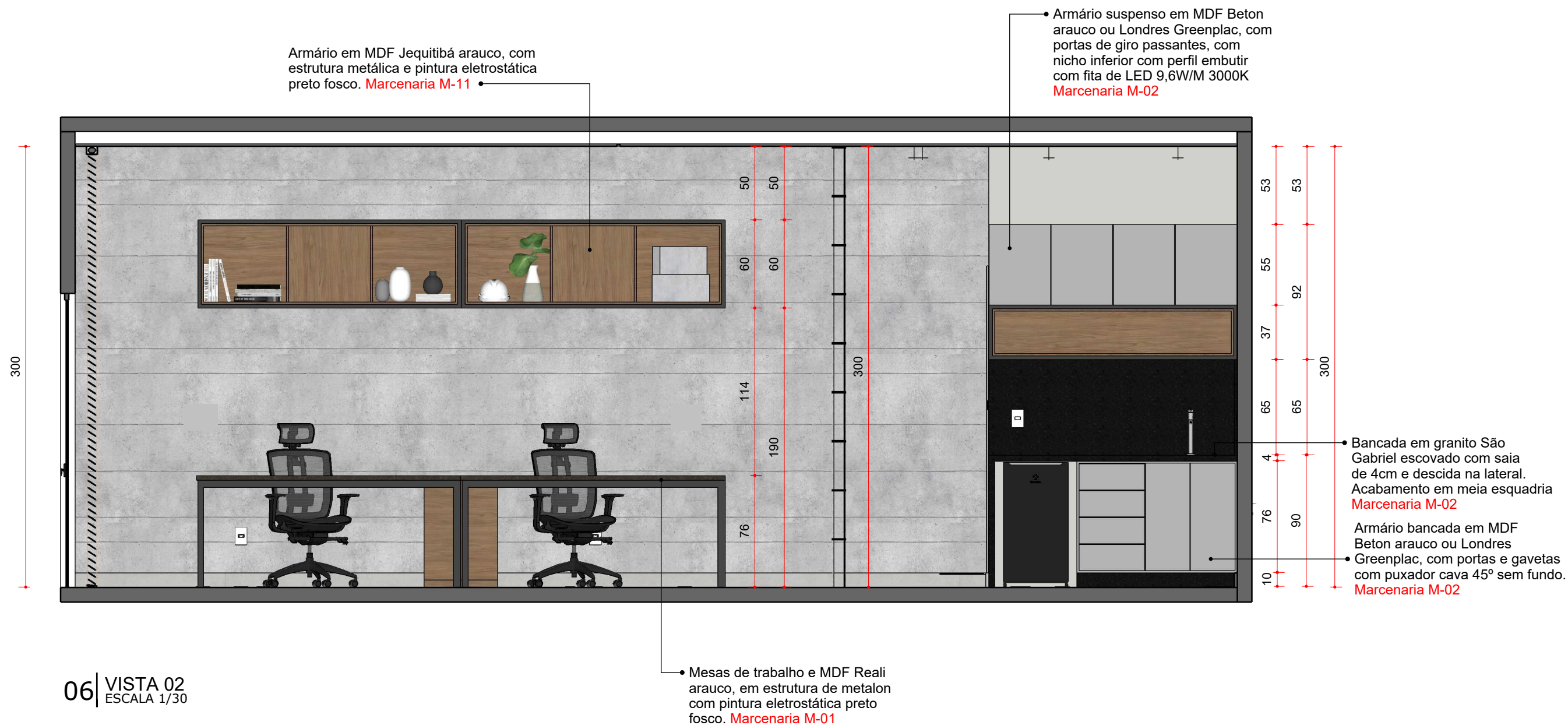

01 - Todas as medidas devem ser rigorosamente conferidas no local.
02 - As cotas prevalecem sobre o desenho.
03 - Em caso de dúvidas procurar os profissionais responsáveis pelo projeto, pois os mesmos não se responsabilizam por alterações sem autorização.

CLIENTE
HSeng Engenharia e Perícia
Condomínio Duo Mall -
Águas claras/DF

EMISSÃO
20-06-2025

NÚMERO DO PROJETO
020/2025
NOME DO PROJETO
Loja 38

AUTOR
Fernanda Martins
Eng. Civil e Designer de
Interiores
(61) 98176-5662
DESENHO
ESCRITÓRIO

F2M.PROJETOS
interiores e reforma

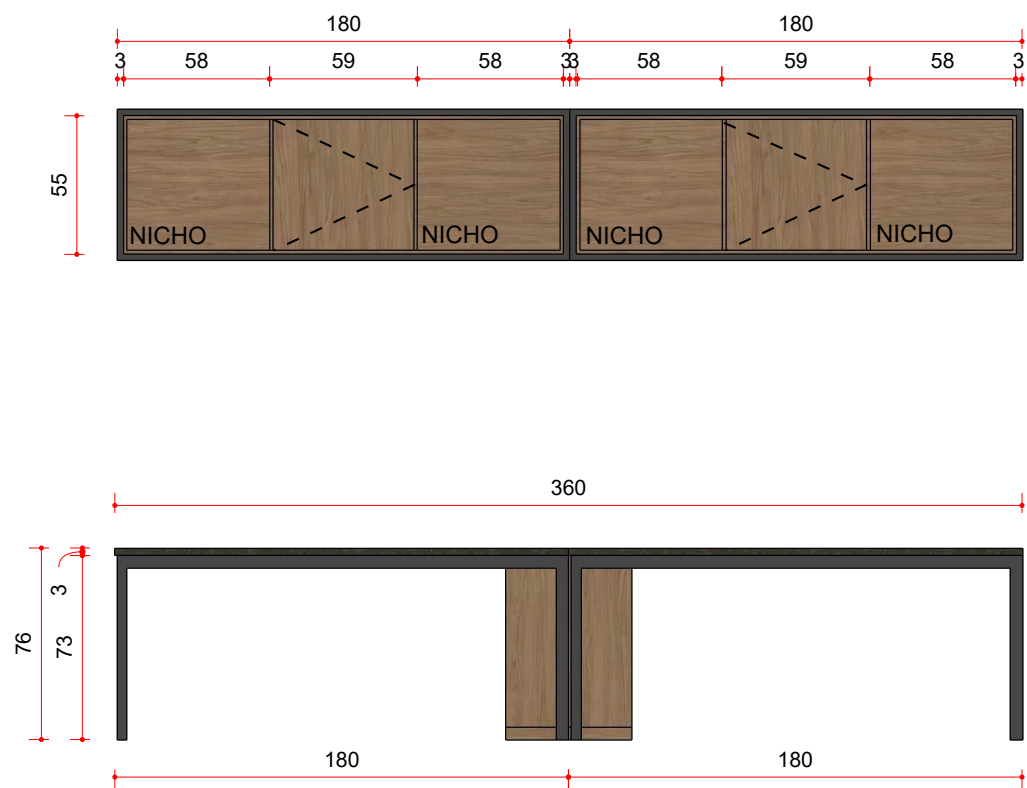

M-01 VISTA FRONTAL
ESCALA 1:30

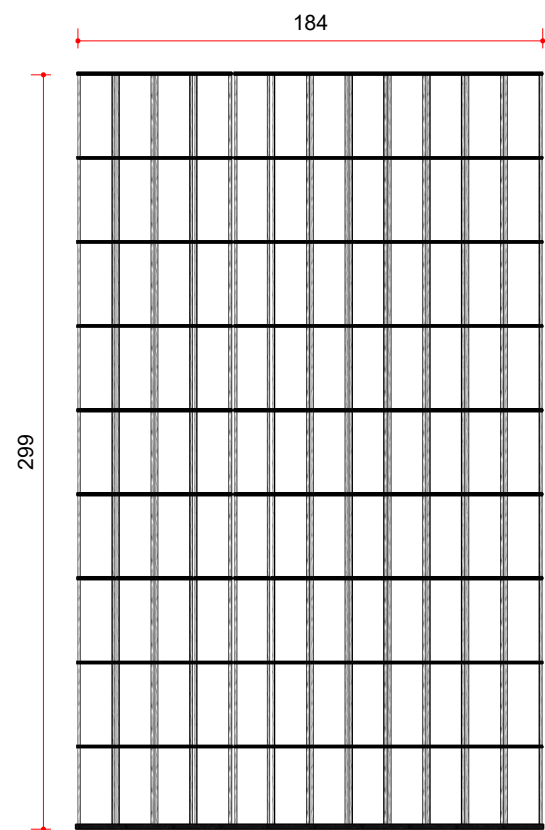

S-01 VISTA FRONTAL
ESCALA 1:30

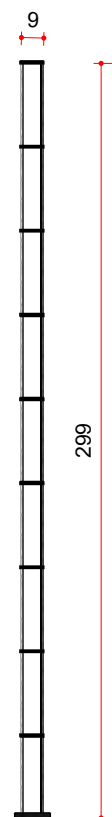

S-01 VISTA LATERAL
ESCALA 1:30

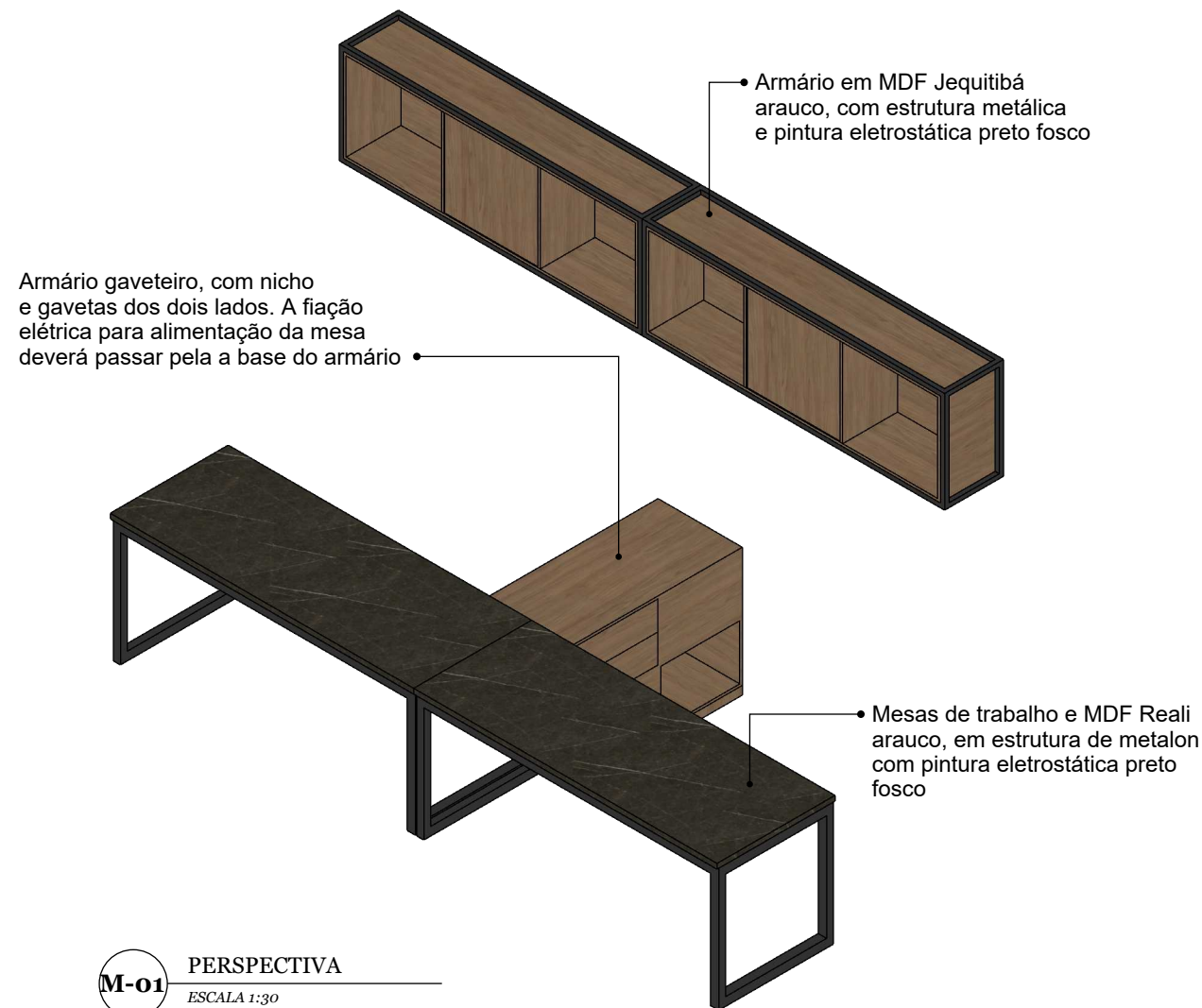

M-01 PERSPECTIVA
ESCALA 1:30

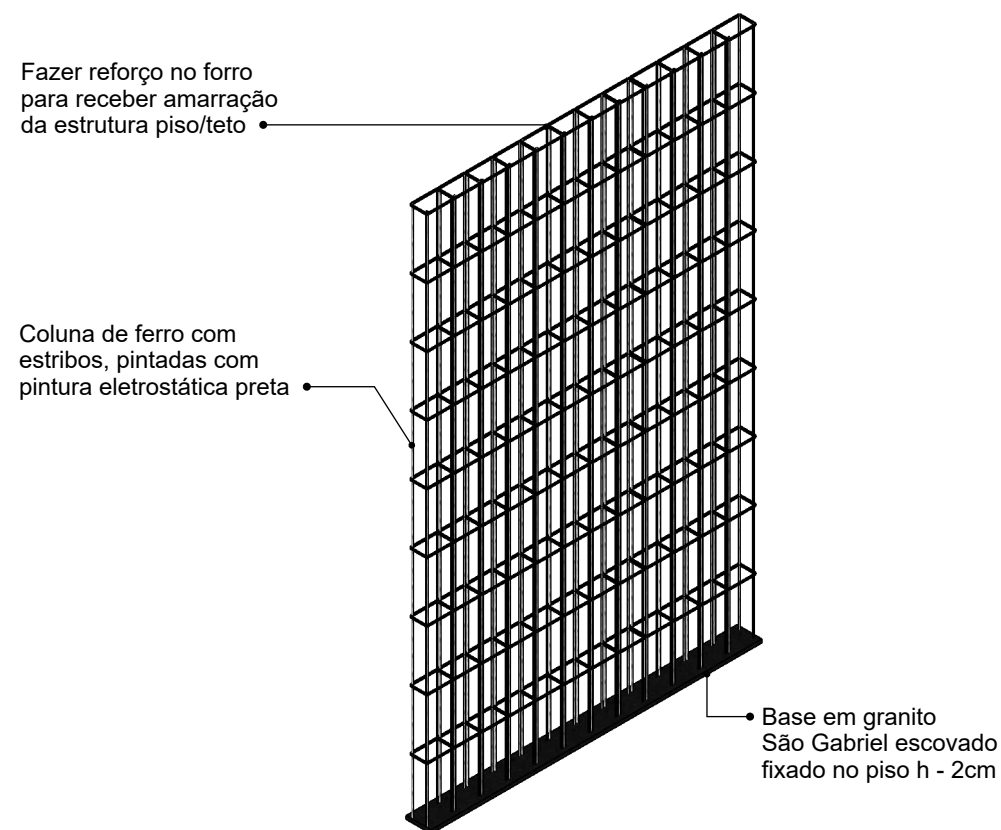

S-01 PERSPECTIVA
ESCALA 1:30

01 - Todas as medidas devem ser rigorosamente conferidas no local.
02 - As cotas prevalecem sobre o desenho.
03 - Em caso de dúvidas procurar os profissionais responsáveis pelo projeto, pois os mesmos não se responsabilizam por alterações sem autorização.

CLIENTE
HSeng Engenharia e Perícia
Condomínio Duo Mall -
Águas claras/DF

EMISSÃO
20-06-2025

NÚMERO DO PROJETO
020/2025
NOME DO PROJETO
Loja 38

AUTOR
Fernanda Martins
Eng. Civil e Designer de
Interiores
(61) 98176-5662
DESENHO
DETALHAMENTO DE
MARCENARIA

F2M.PROJETOS
interiores e reforma

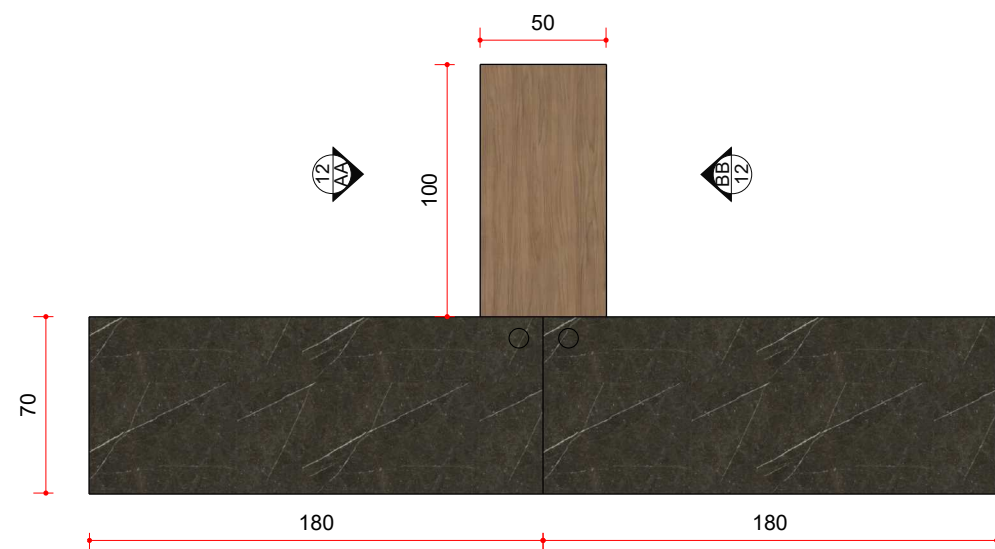

M-01 VISTA SUPERIOR - MESA
ESCALA 1:30

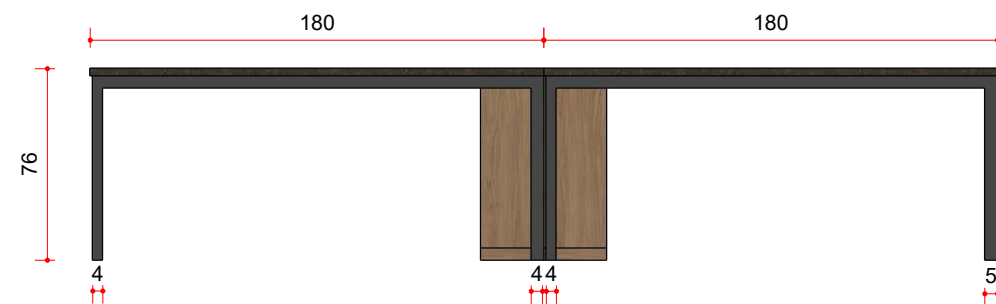

M-01 VISTA FRONTAL - MESA
ESCALA 1:30



M-01 VISTA LATERAL AA - MESA
ESCALA 1:30



M-01 VISTA LATERAL BB - MESA
ESCALA 1:30

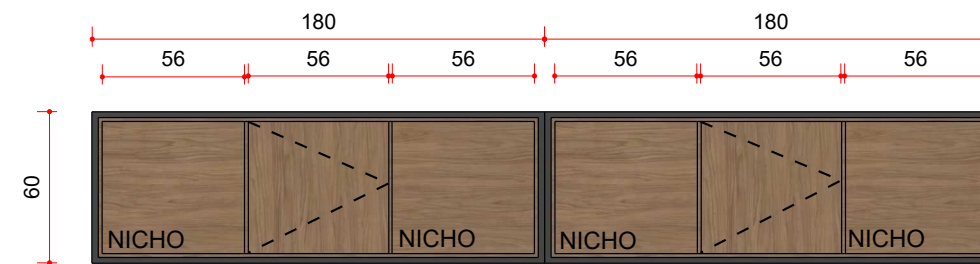

M-01 VISTA FRONTAL - ARMÁRIO
ESCALA 1:30



M-01 VISTA SUPERIOR - ARMÁRIO
ESCALA 1:30

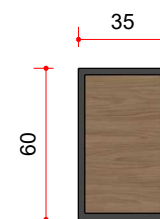

M-01 VISTA LATERAL - ARMÁRIO
ESCALA 1:30

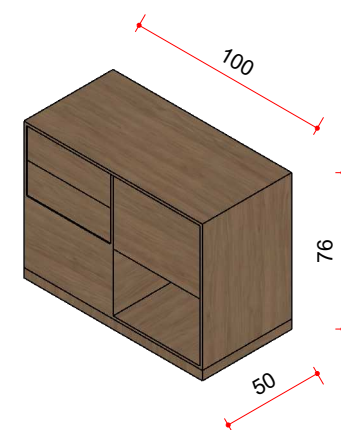

M-01 PERSPECTIVA AA - MESA
ESCALA 1:30

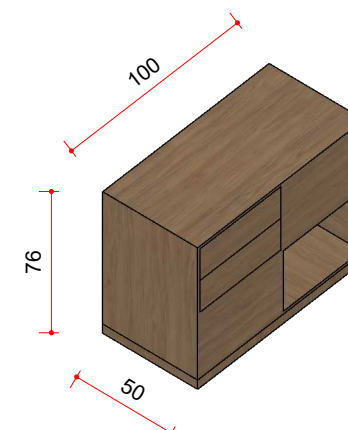

M-01 PERSPECTIVA BB - MESA
ESCALA 1:30

01 - Todas as medidas devem ser rigorosamente conferidas no local.
02 - As cotas prevalecem sobre o desenho.
03 - Em caso de dúvidas procurar os profissionais responsáveis pelo projeto, pois os mesmos não se responsabilizam por alterações sem autorização.

CLIENTE
HSeng Engenharia e Perícia
Condomínio Duo Mall -
Águas claras/DF

EMISSÃO
20-06-2025

NÚMERO DO PROJETO
020/2025
NOME DO PROJETO
Loja 38

AUTOR
Fernanda Martins
Eng. Civil e Designer de
Interiores
(61) 98176-5662
DESENHO
DETALHAMENTO DE
MARCENARIA

F2M.PROJETOS
interiores e reforma



M-02 VISTA FRONTAL - COM PORTAS
ESCALA 1:30

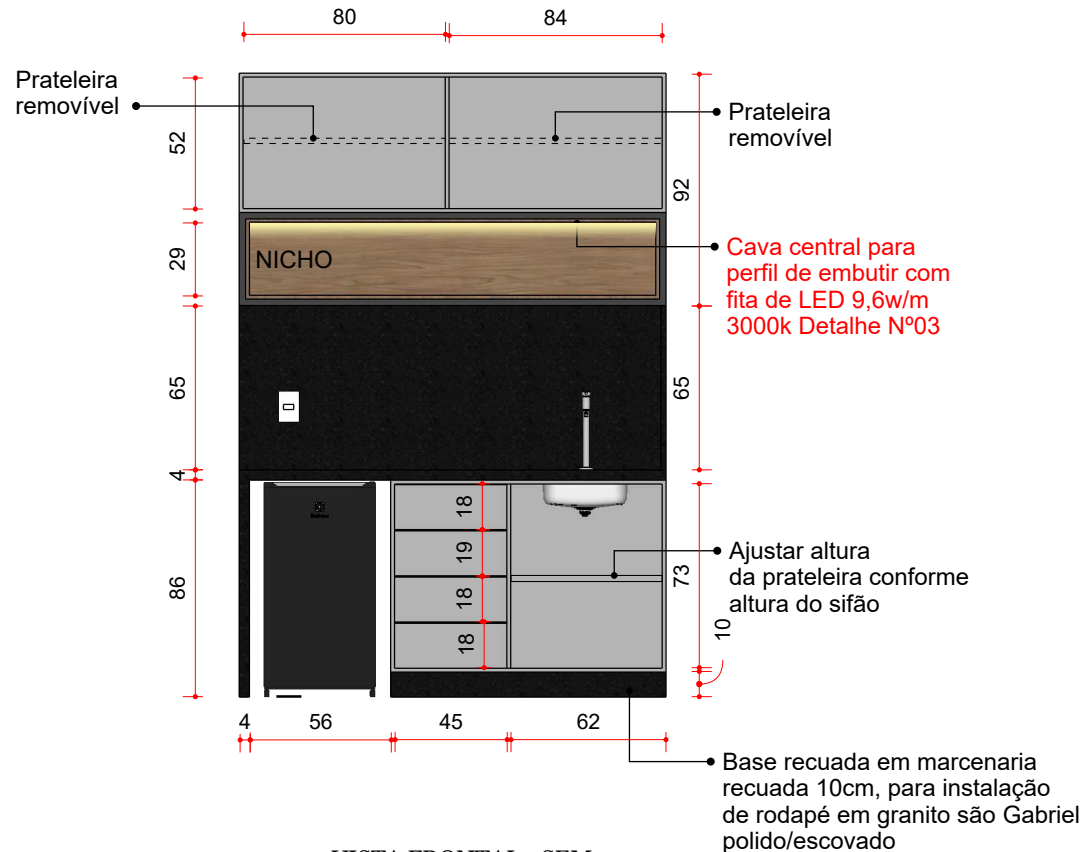

M-02 VISTA FRONTAL - SEM PORTAS
ESCALA 1:30

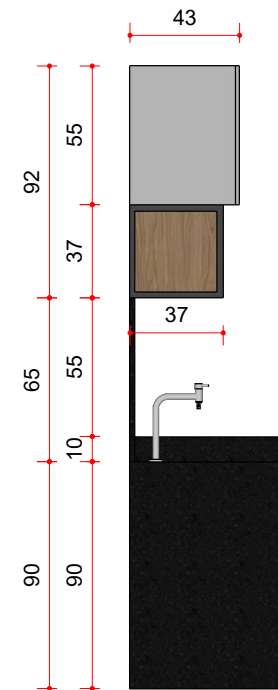

M-02 VISTA LATERAL
ESCALA 1:30

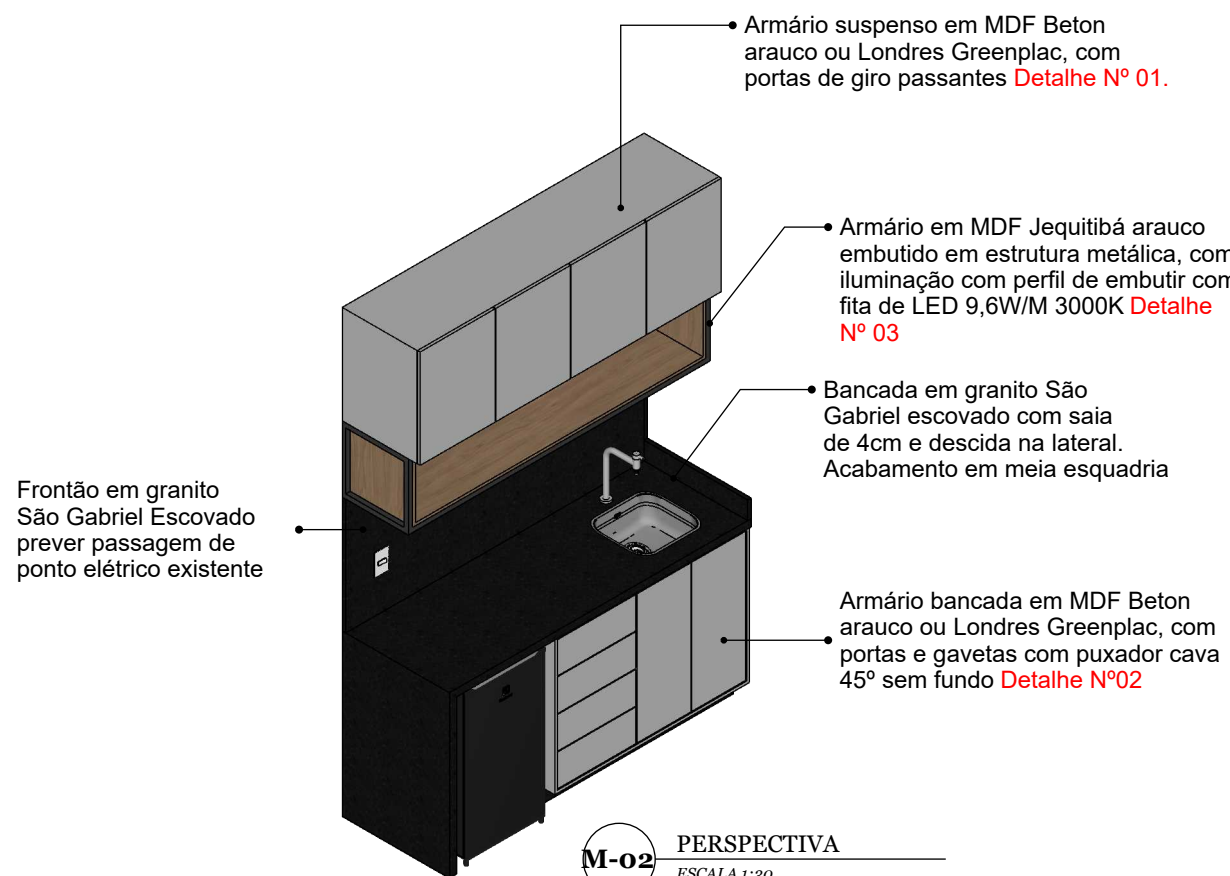

M-02 PERSPECTIVA
ESCALA 1:30

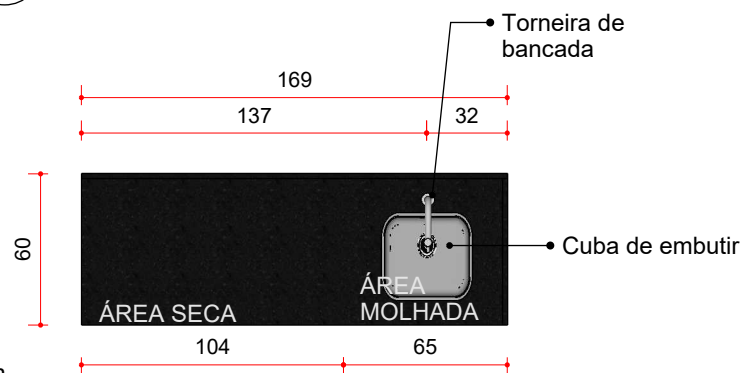

M-02 VISTA SUPERIOR
ESCALA 1:30



M-02 DETALHE N°01
Porta passante SEM ESCALA

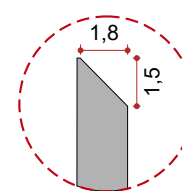

M-02 DETALHE N°02
Puxador cava 45° sem fundo SEM ESCALA

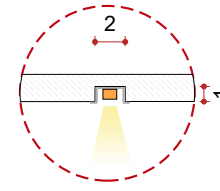

M-02 DETALHE N°03
Cava central para perfil com fita de led ESCALA 1/5

NOTAS IMPORTANTES

1. TODOS OS ENCONTROS VISÍVEIS DAS PEÇAS DEVEM SER FEITOS EM 45° (MEIA ESQUADRIA)
2. TODAS AS FACES DO MDF DEVE SER FITADO CORRETAMENTE, INCLUINDO PARTES INFERIORES DE GAVETAS E PORTAS E PARTE SUPERIOR DE ARMÁRIOS DE BANCADA.
3. PREVER DOBRADIÇAS E CORREDIÇAS COM AMORTECIMENTO EM TODAS AS PORTAS E GAVETAS.
4. FERRAGENS INDICADAS: ROMETAL, BLUM, HARDT.
5. UTILIZAR MDF DE 18MM PARA TODAS AS PORTAS E FRENTE DE GAVETAS
6. CONFERIR AS MEDIDAS DE TODOS OS EQUIPAMENTOS

01 - Todas as medidas devem ser rigorosamente conferidas no local.
02 - As cotas prevalecem sobre o desenho.
03 - Em caso de dúvidas procurar os profissionais responsáveis pelo projeto, pois os mesmos não se responsabilizam por alterações sem autorização.

CLIENTE
HSeng Engenharia e Perícia
Condomínio Duo Mall -
Águas claras/DF

EMISSÃO
20-06-2025

NÚMERO DO PROJETO
020/2025
NOME DO PROJETO
Loja 38

AUTOR
Fernanda Martins
Eng. Civil e Designer de
Interiores
(61) 98176-5662
DESENHO
DETALHAMENTO DE
MARCENARIA

F2M.PROJETOS
interiores e reforma

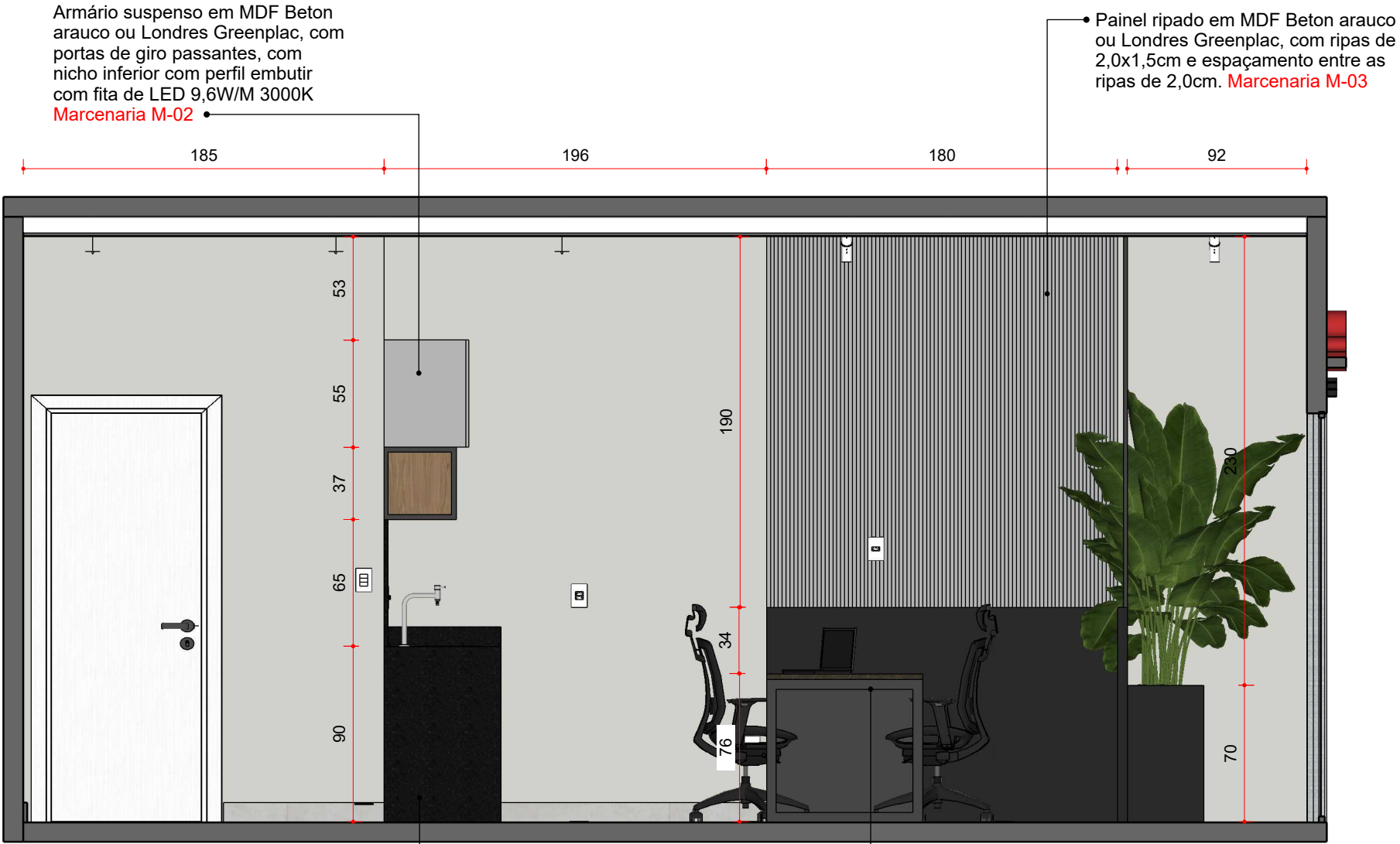
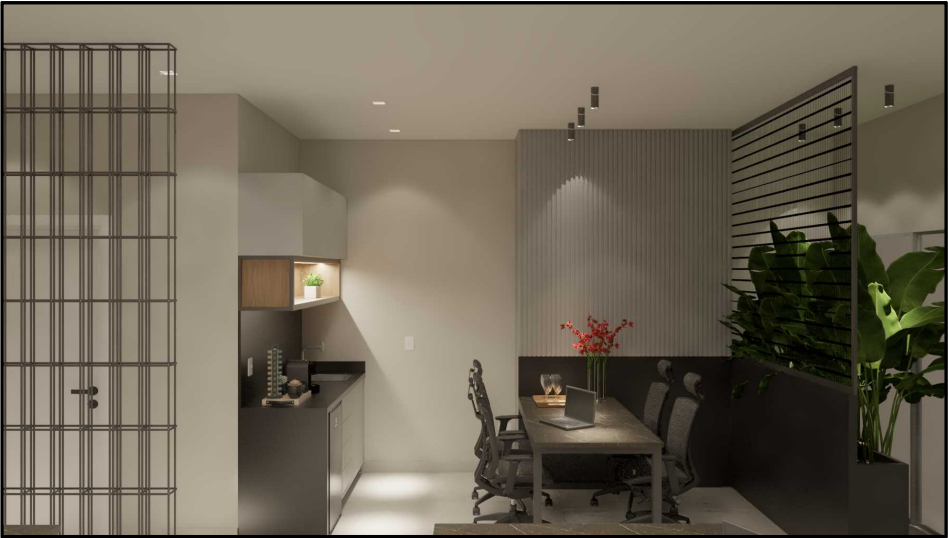

06 | VISTA 03
ESCALA 1/30

01 - Todas as medidas devem ser rigorosamente conferidas no local. 02 - As cotas prevalecem sobre o desenho. 03 - Em caso de dúvidas procurar os profissionais responsáveis pelo projeto, pois os mesmos não se responsabilizam por alterações sem autorização.	
CLIENTE	HSeng Engenharia e Perícia Condomínio Duo Mall - Águas claras/DF
EMISSÃO	20-06-2025
NÚMERO DO PROJETO	020/2025
NOME DO PROJETO	Loja 38
AUTOR	Fernanda Martins Eng. Civil e Designer de Interiores (61) 98176-5662 DESENHO ESCRITÓRIO
F2M.PROJETOS interiores e reforma	
14	

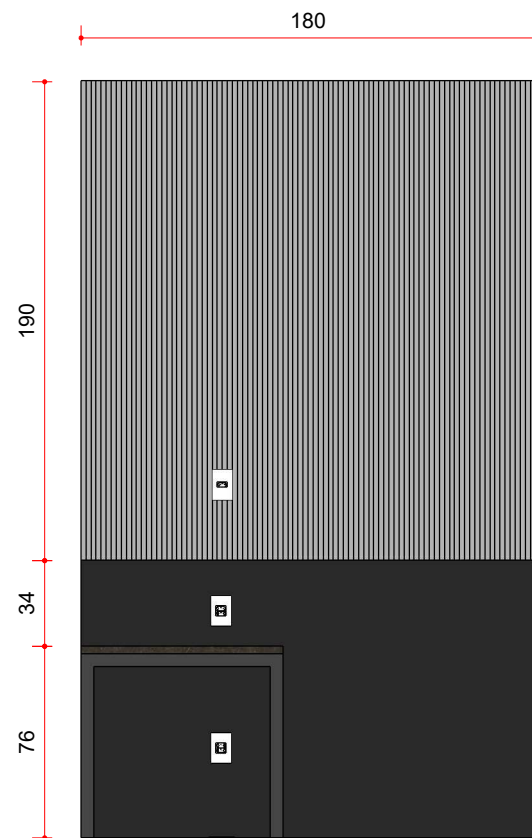

M-03 VISTA FRONTAL
ESCALA 1:30

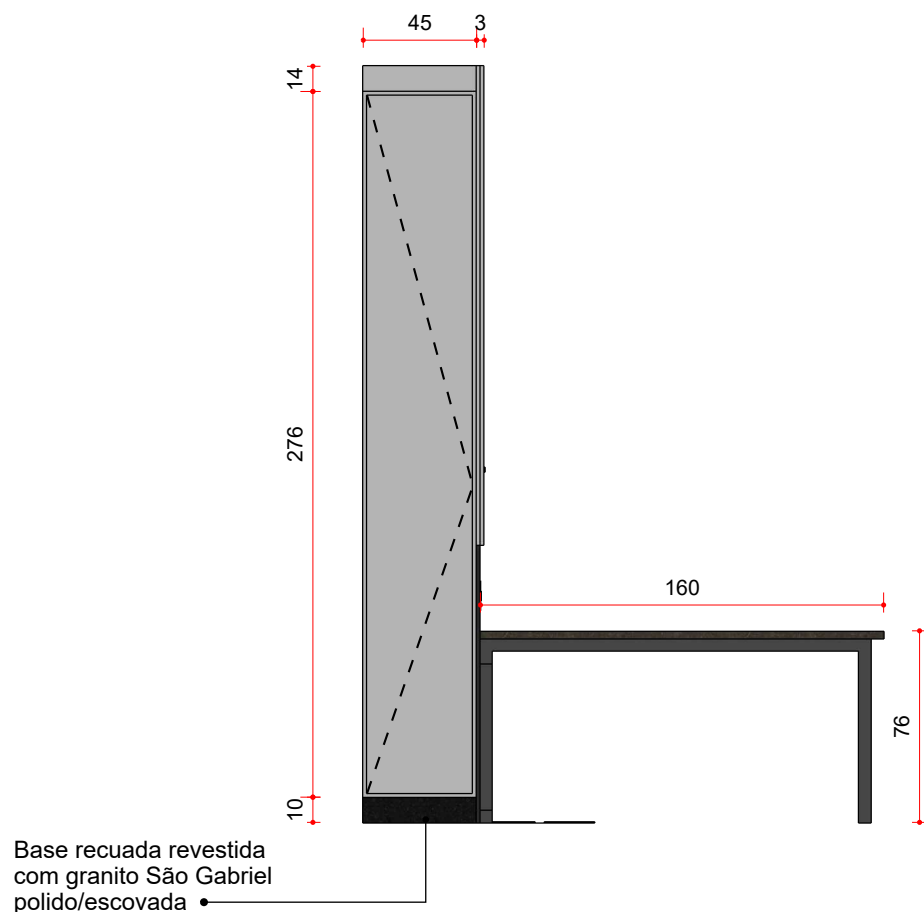

M-03 VISTA LATERAL - COM PORTAS
ESCALA 1:30

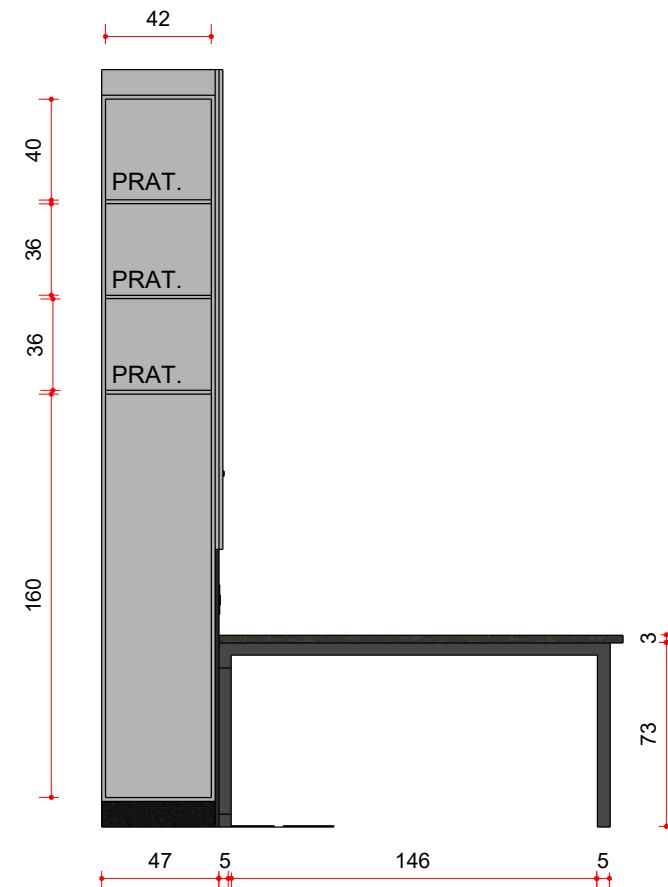

M-03 VISTA LATERAL - SEM PORTAS
ESCALA 1:30

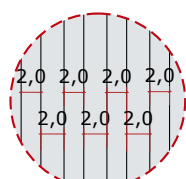

M-03 DETALHE N° 01
Ripado
SEM ESCALA

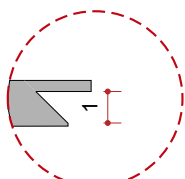

M-03 DETALHE N° 02
Puxadores cava 45° c/ fundo
SEM ESCALA

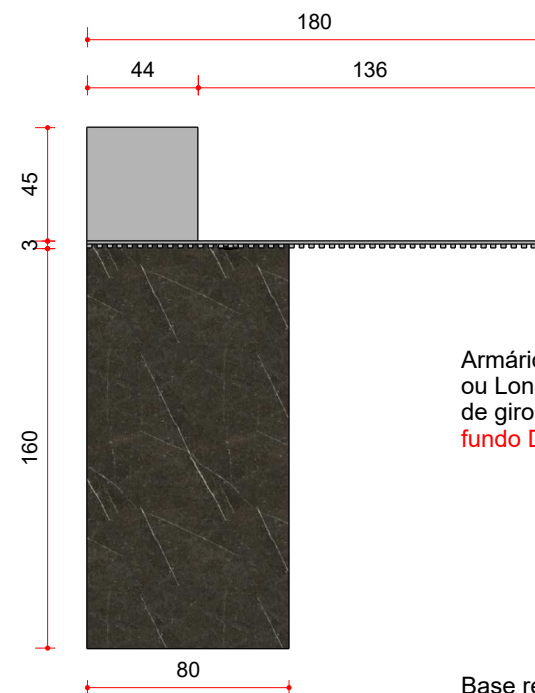

M-03 VISTA SUPERIOR
ESCALA 1:30

Armário em MDF Beton arauco ou Londres Greenplac com porta de giro e puxador cava 45° com fundo Detalhe N°02

Base recuada 10cm para instalação de Granito são Gabriel polido

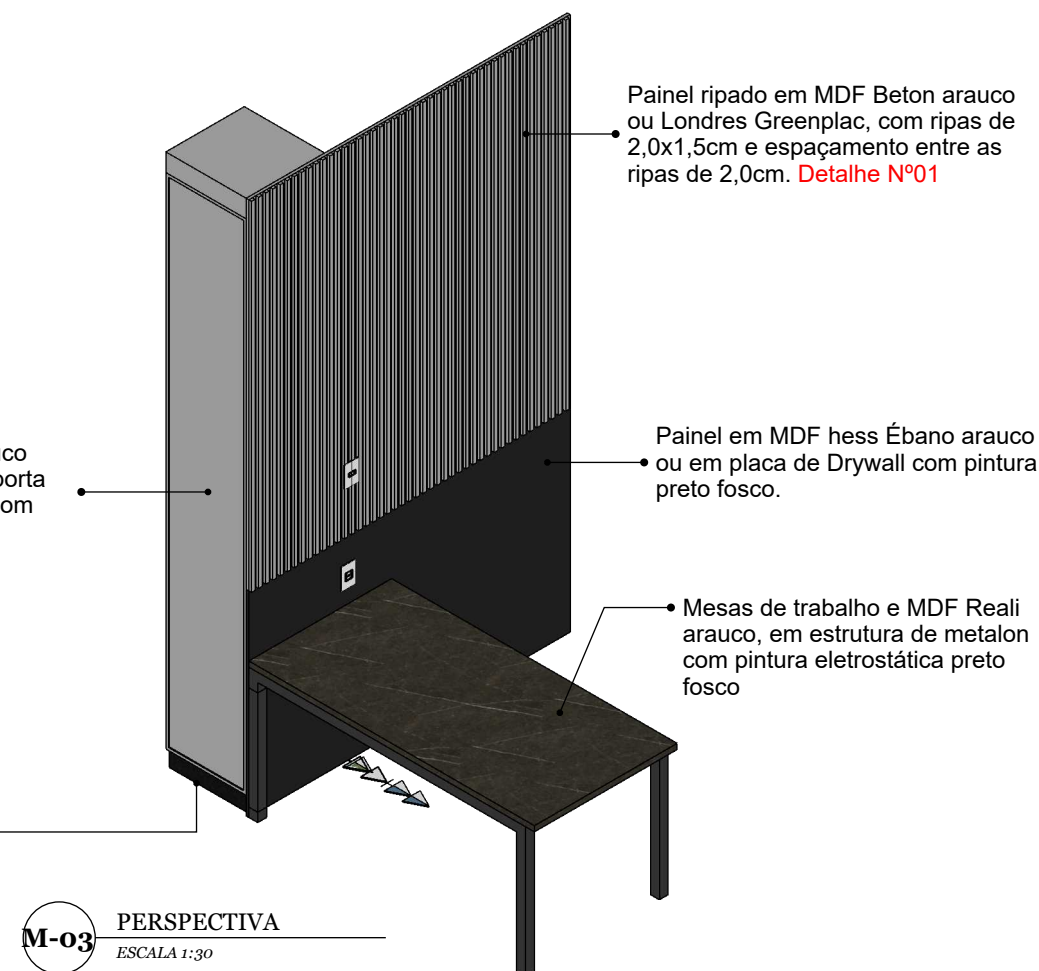

M-03 PERSPECTIVA
ESCALA 1:30

Painel ripado em MDF Beton arauco ou Londres Greenplac, com ripas de 2,0x1,5cm e espaçamento entre as ripas de 2,0cm. Detalhe N°01

Painel em MDF hess Ébano arauco ou em placa de Drywall com pintura preto fosco.

Mesas de trabalho e MDF Reali arauco, em estrutura de metalon com pintura eletrostática preto fosco

01 - Todas as medidas devem ser rigorosamente conferidas no local.
02 - As cotas prevalecem sobre o desenho.
03 - Em caso de dúvidas procurar os profissionais responsáveis pelo projeto, pois os mesmos não se responsabilizam por alterações sem autorização.

CLIENTE
HSeng Engenharia e Perícia
Condomínio Duo Mall -
Águas claras/DF

EMISSÃO
20-06-2025

NÚMERO DO PROJETO
020/2025
NOME DO PROJETO
Loja 38

AUTOR
Fernanda Martins
Eng. Civil e Designer de
Interiores
(61) 98176-5662
DESENHO
DETALHAMENTO DE
MARCENARIA

F2M.PROJETOS
interiores e reforma

Armário em MDF Beton arauco ou Londres Greenplac com porta de giro e puxador cava 45° com **Marcenaria M-03**

Armário em MDF Beton arauco ou Londres Greenplac com portas de giro e abertura fecho toque, ou pela própria ripa. Ripas 2,0x1,5cm com espaçamento entre as ripas de 1,5cm. **Marcenaria M-04**

300
280
10
10

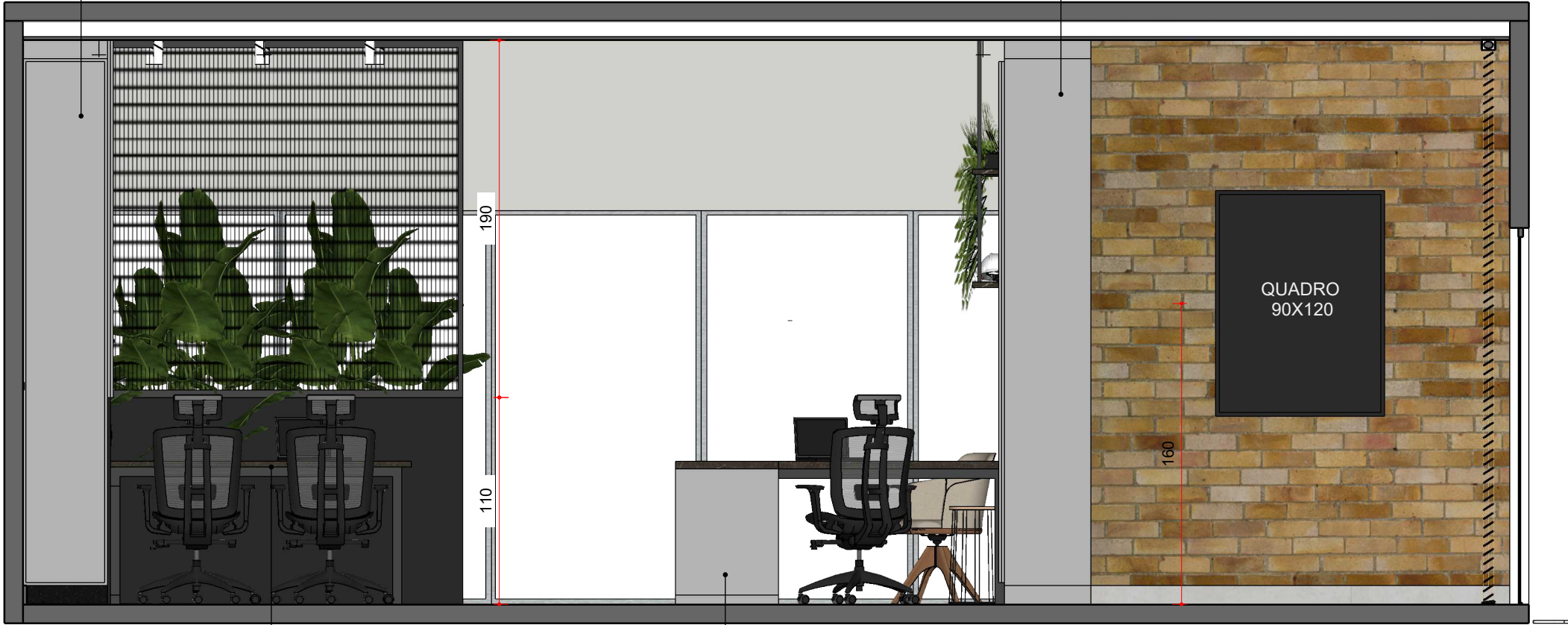

Mesas de trabalho e MDF Reali arauco, em estrutura de metalon com pintura eletrostática preto fosco. **Marcenaria M-03**

Mesas L de trabalho em MDF Reali arauco, em estrutura de metalon com pintura eletrostática preto fosco. **Marcenaria M-06**

06 | VISTA 04
ESCALA 1/30

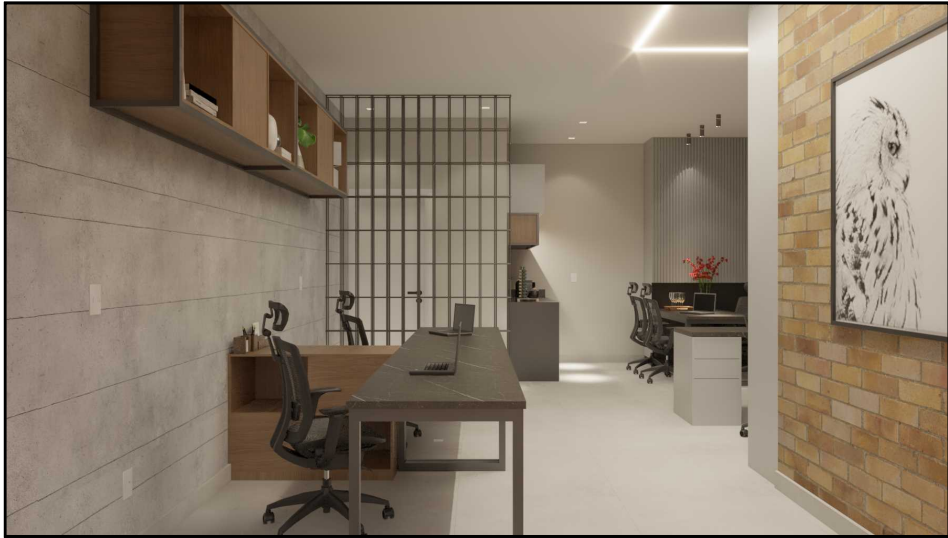

01 - Todas as medidas devem ser rigorosamente conferidas no local.
02 - As cotas prevalecem sobre o desenho.
03 - Em caso de dúvidas procurar os profissionais responsáveis pelo projeto, pois os mesmos não se responsabilizam por alterações sem autorização.

CLIENTE
HSeng Engenharia e Perícia
Condomínio Duo Mall -
Águas claras/DF

EMISSÃO
20-06-2025

NÚMERO DO PROJETO
020/2025
NOME DO PROJETO
Loja 38

AUTOR
Fernanda Martins
Eng. Civil e Designer de
Interiores
(61) 98176-5662
DESENHO
ESCRITÓRIO

F2M.PROJETOS
interiores e reforma

Prateleiras em MDF Reali fixadas na parede com suporte oculto. Estrutura em metalon redondo com diâmetro de 1 polegada, com pintura eletrostática preto fosco. **Marcenaria M-05**

Armário em MDF Beton arauco ou Londres Greenplac com portas de giro e abertura fecho toque, ou pela própria ripa. Ripas 2,0x1,5cm com espaçamento entre as ripas de 1,5cm. **Marcenaria M-04**

Armário em MDF Jequitibá arauco, com estrutura metálica e pintura eletrostática preto fosco. **Marcenaria M-11**

Armário gaveteiro, com nicho e gavetas dos dois lados. A fiação elétrica para alimentação da mesa deverá passar pela a base do armário **Marcenaria M-01**

Mesas L de trabalho em MDF Reali arauco, em estrutura de metalon com pintura eletrostática preto fosco. **Marcenaria M-06**

Mesas de trabalho e MDF Reali arauco, em estrutura de metalon com pintura eletrostática preto fosco. **Marcenaria M-01**

06 | VISTA 05
ESCALA 1/30

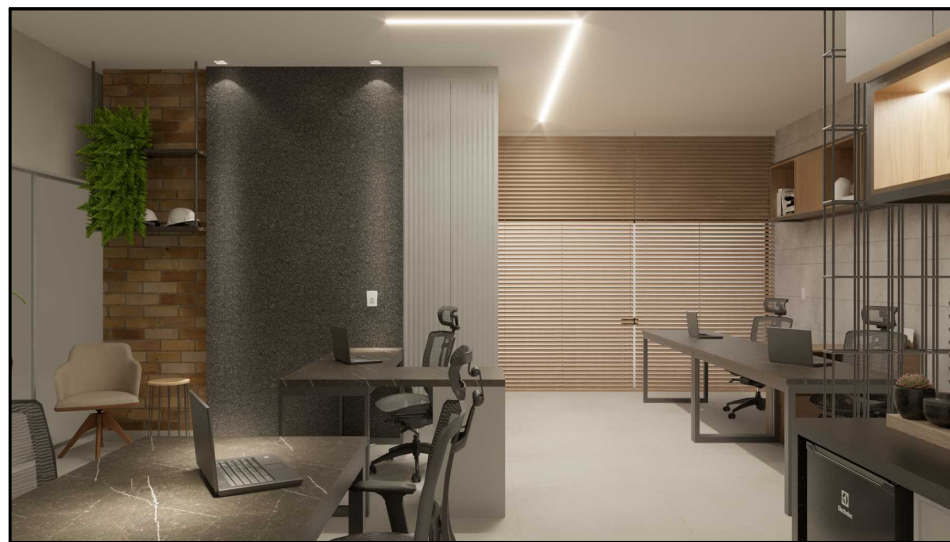

01 - Todas as medidas devem ser rigorosamente conferidas no local.
02 - As cotas prevalecem sobre o desenho.
03 - Em caso de dúvidas procurar os profissionais responsáveis pelo projeto, pois os mesmos não se responsabilizam por alterações sem autorização.

CLIENTE
HSeng Engenharia e Perícia
Condomínio Duo Mall -
Águas claras/DF

EMISSÃO
20-06-2025

NÚMERO DO PROJETO
020/2025
NOME DO PROJETO
Loja 38

AUTOR
Fernanda Martins
Eng. Civil e Designer de
Interiores
(61) 98176-5662
DESENHO
ESCRITÓRIO

F2M.PROJETOS
interiores e reforma

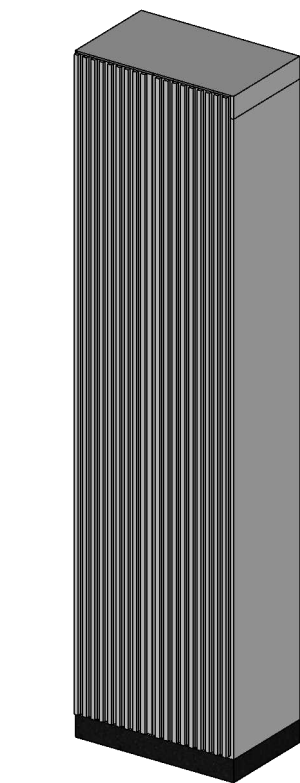

M-04 PERSPECTIVA
ESCALA 1:30

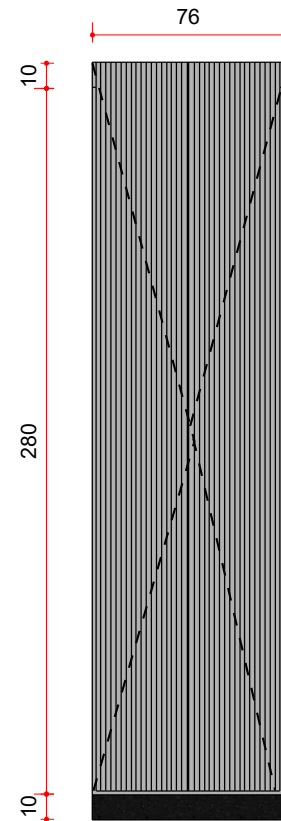

M-04 VISTA FRONTAL - COM PORTAS
ESCALA 1:30



M-04 VISTA FRONTAL - SEM PORTAS
ESCALA 1:30

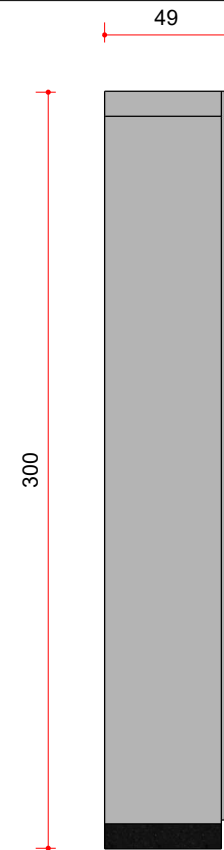

M-04 PERSPECTIVA
ESCALA 1:30

- NOTAS IMPORTANTES**
1. TODOS OS ENCONTROS VISÍVEIS DAS PEÇAS DEVEM SER FEITOS EM 45° (MEIA ESQUADRIA)
 2. TODAS AS FACES DO MDF DEVE SER FITADO CORRETAMENTE, INCLUINDO PARTES INFERIORES DE GAVETAS E PORTAS E PARTE SUPERIOR DE ARMÁRIOS DE BANCADA.
 3. PREVER DOBRADIÇAS E CORREDIÇAS COM AMORTECIMENTO EM TODAS AS PORTAS E GAVETAS.
 4. FERRAGENS INDICADAS: ROMETAL, BLUM, HARDT.
 5. UTILIZAR MDF DE 18MM PARA TODAS AS PORTAS E FRENTE DE GAVETAS

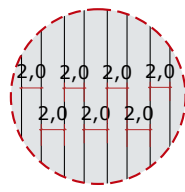

M-04 DETALHE N° 01
Ripado
SEM ESCALA

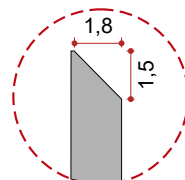

M-06 DETALHE N° 02
Puxador cava 45° sem fundo
SEM ESCALA

Mesas L de trabalho em MDF Reali arauco, em estrutura de metalon com pintura eletrostática preto fosco, com gaveteiro em MDF Beton arauco ou MDF Londres Greenplac, com puxador cava 45° sem fundo **Detalhe N°02**

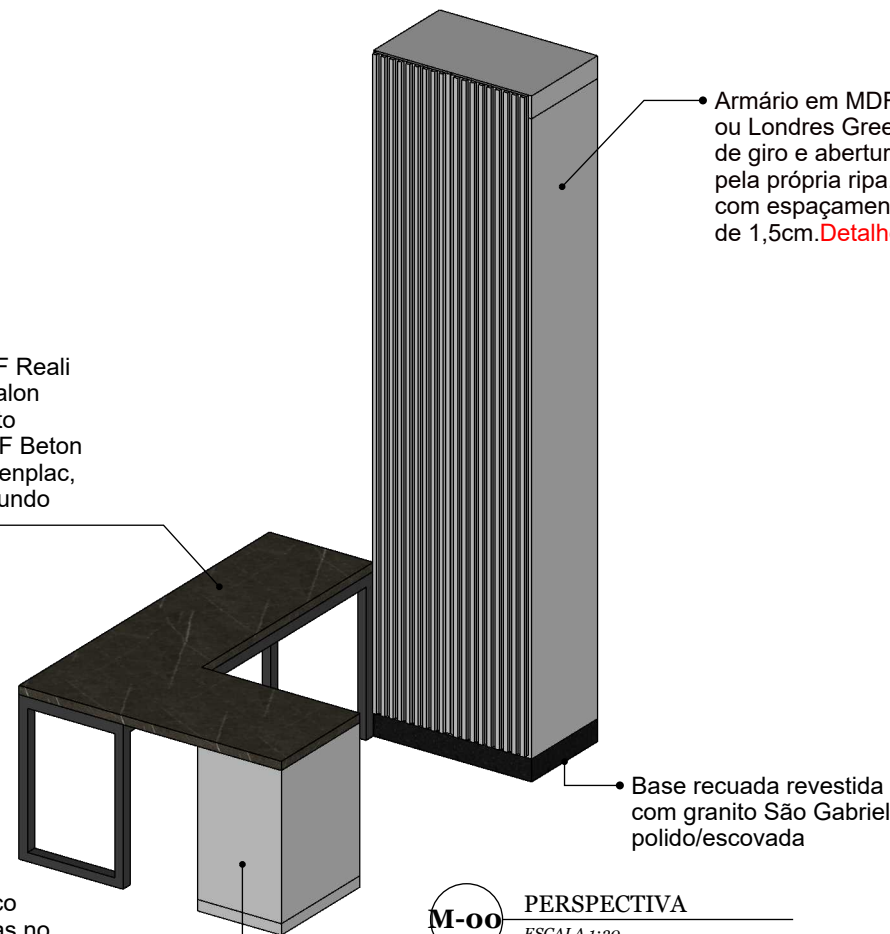

M-00 PERSPECTIVA
ESCALA 1:30

CLIENTE	HSeng Engenharia e Perícia Condomínio Duo Mall - Águas claras/DF
EMISSÃO	20-06-2025
NÚMERO DO PROJETO	020/2025
NOME DO PROJETO	Loja 38
AUTOR	Fernanda Martins Eng. Civil e Designer de Interiores (61) 98176-5662
DESENHO	DETALHAMENTO DE MARCENARIA
F2M.PROJETOS interiores e reforma	
18	

01 - Todas as medidas devem ser rigorosamente conferidas no local.
02 - As cotas prevalecem sobre o desenho.
03 - Em caso de dúvidas procurar os profissionais responsáveis pelo projeto, pois os mesmos não se responsabilizam por alterações sem autorização.

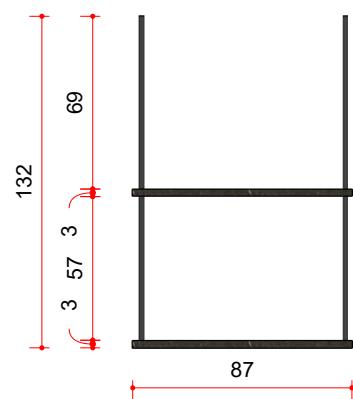

M-05 VISTA FRONTAL
ESCALA 1:30

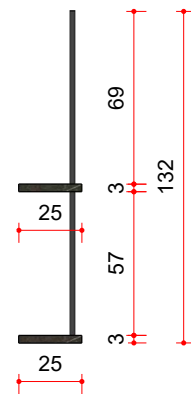

M-05 VISTA LATERAL
ESCALA 1:30

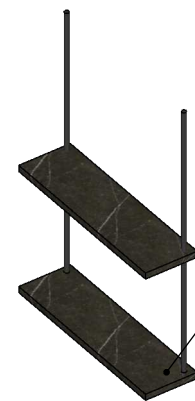

Prateleiras em MDF Reali fixadas na parede com suporte oculto. Estrutura em metalon redondo com diâmetro de 1 polegada, com pintura eletrostática preto fosco.

M-05 PERSPECTIVA
ESCALA 1:30

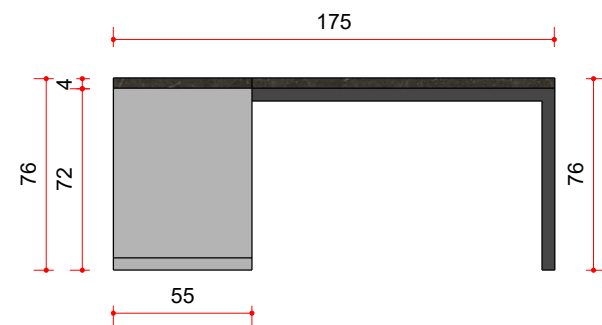

M-06 VISTA FRONTAL
ESCALA 1:30

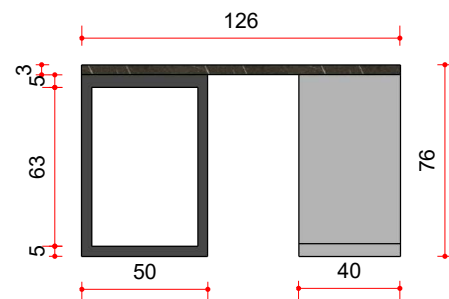

M-06 VISTA LATERAL - AA
ESCALA 1:30

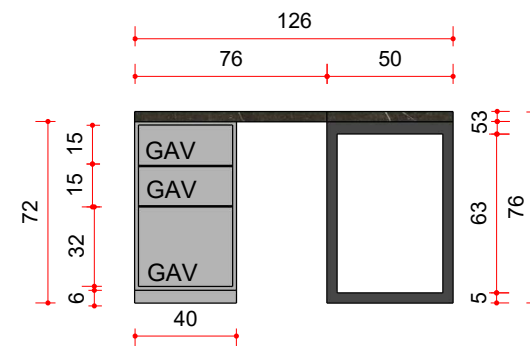

M-06 VISTA LATERAL - BB
ESCALA 1:30

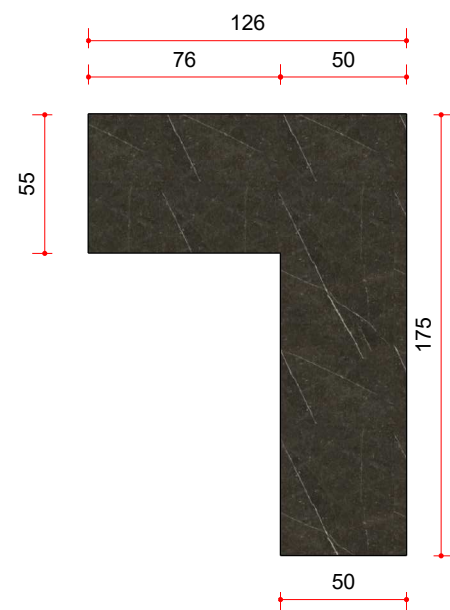

M-06 VISTA SUPERIOR
ESCALA 1:30

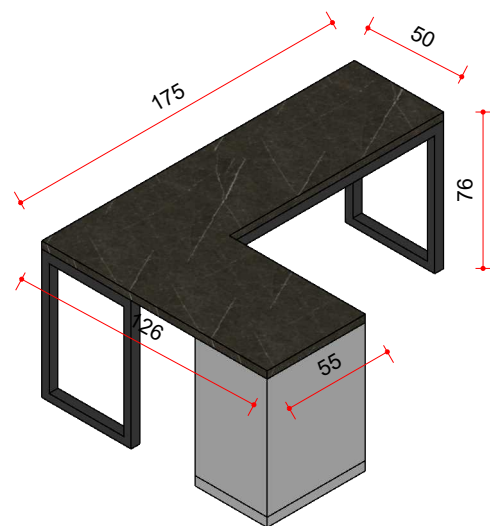

M-06 PERSPECTIVA
ESCALA 1:30

01 - Todas as medidas devem ser rigorosamente conferidas no local.
02 - As cotas prevalecem sobre o desenho.
03 - Em caso de dúvidas procurar os profissionais responsáveis pelo projeto, pois os mesmos não se responsabilizam por alterações sem autorização.

CLIENTE
HSeng Engenharia e Perícia
Condomínio Duo Mall -
Águas claras/DF

EMISSÃO
20-06-2025

NÚMERO DO PROJETO
020/2025
NOME DO PROJETO
Loja 38

AUTOR
Fernanda Martins
Eng. Civil e Designer de
Interiores
(61) 98176-5662
DESENHO
DETALHAMENTO DE
MARCENARIA

F2M.PROJETOS
interiores e reforma

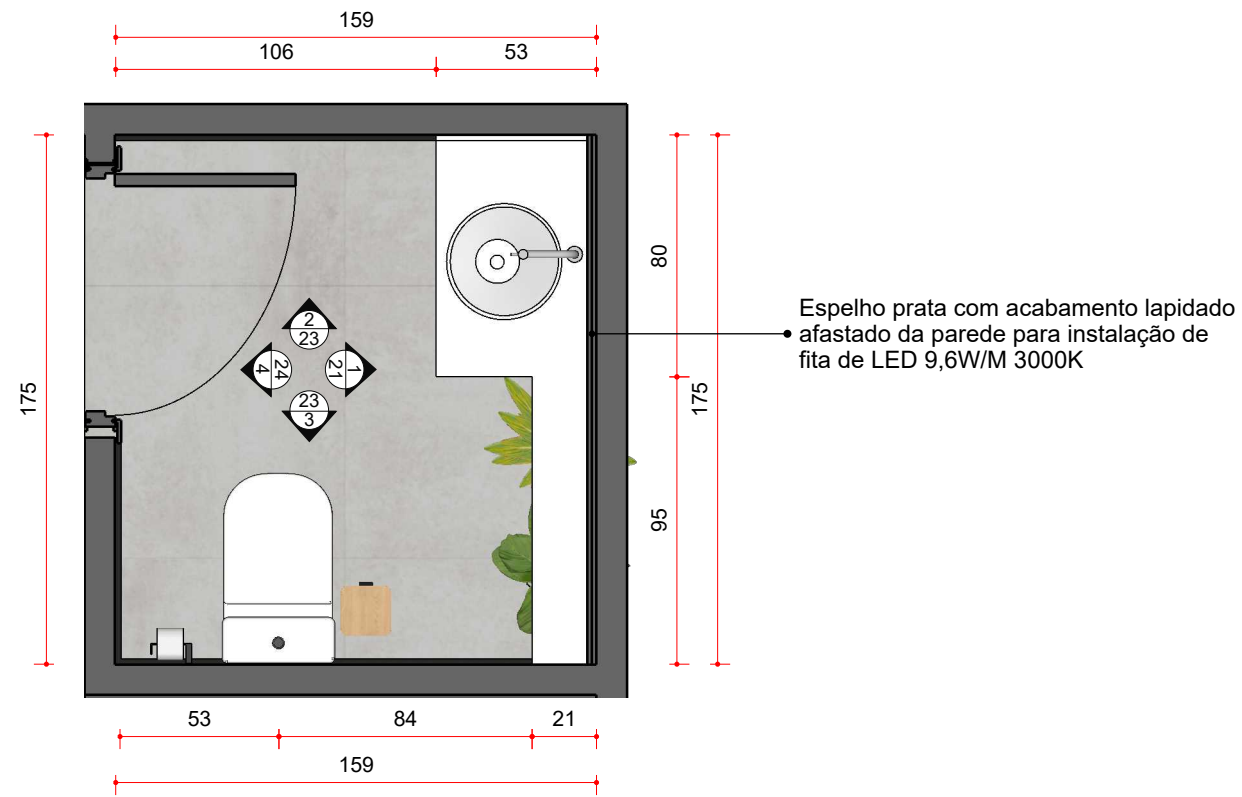

07 | PLANTA BAIXA
ESCALA 1/25

20	<div data-bbox="2677 1726 2700 1785">AUTOR</div> <div data-bbox="2700 1507 2864 1785">Fernanda Martins Eng. Civil e Designer de Interiores (61) 98176-5662 DESENHO LAVABO</div>	<div data-bbox="2677 1239 2700 1415">NÚMERO DO PROJETO</div> <div data-bbox="2700 1297 2745 1415">020/2025</div> <div data-bbox="2760 1260 2789 1415">NOME DO PROJETO</div> <div data-bbox="2789 1323 2819 1415">Loja 38</div>	<div data-bbox="2677 1056 2700 1115">EMISSÃO</div> <div data-bbox="2700 980 2745 1115">20-06-2025</div>	<div data-bbox="2677 867 2700 926">CLIENTE</div> <div data-bbox="2700 621 2804 926">HSeng Engenharia e Perícia Condomínio Duo Mall - Águas claras/DF</div>	<div data-bbox="2677 94 2899 588">01 - Todas as medidas devem ser rigorosamente conferidas no local. 02 - As cotas prevalecem sobre o desenho. 03 - Em caso de dúvidas procurar os profissionais responsáveis pelo projeto, pois os mesmos não se responsabilizam por alterações sem autorização.</div>
----	---	--	---	--	---

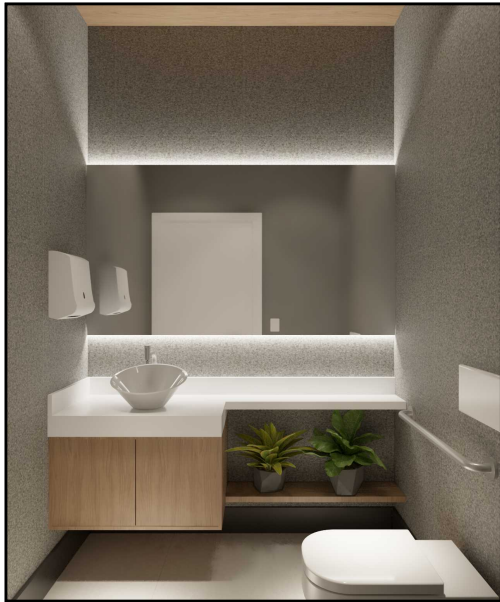

Armário em MDF Jequitibá
arauco, com portas de giro
e puxador cava^o sem fundo
Marcenaria M-07



Espelho prata com acabamento lapidado
afastado da parede para instalação de
fita de LED 9,6W/M 3000K

Bacia sanitária
existente

07 | VISTA 01
ESCALA 1/25

AUTOR

Fernanda Martins
Eng. Civil e Designer de
Interiores
(61) 98176-5662
DESENHO
LAVABO

NÚMERO DO PROJETO
020/2025

NOME DO PROJETO
Loja 38

EMISSÃO
20-06-2025

CLIENTE
HSeng Engenharia e Perícia
Condomínio Duo Mall -
Águas claras/DF

01 - Todas as medidas devem ser
rigorosamente conferidas no local.
02 - As cotas prevalecem sobre o desenho.
03 - Em caso de dúvidas procurar os
profissionais responsáveis pelo projeto,
pois os mesmos não se responsabilizam por
alterações sem autorização.

F2M.PROJETOS
interiores e reforma

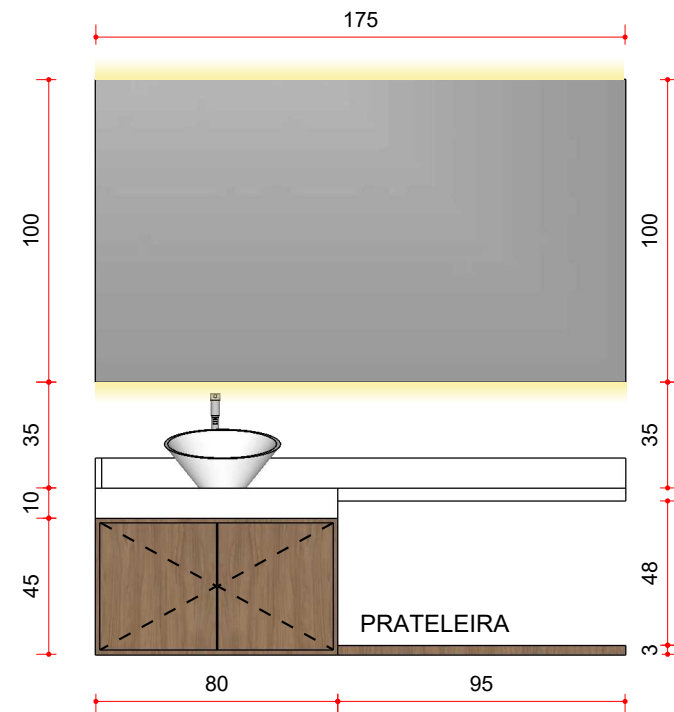

M-07 VISTA FRONTAL
ESCALA 1:30

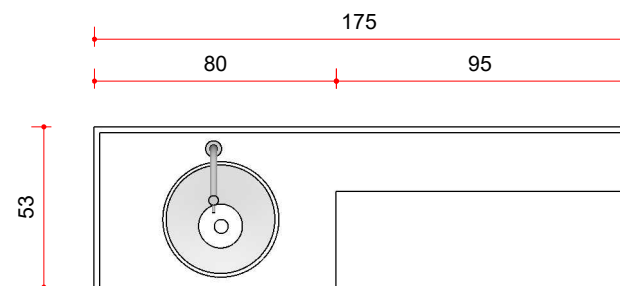

M-07 VISTA SUPERIOR
ESCALA 1:30

NOTAS IMPORTANTES

- 1.TODOS OS ENCONTROS VISÍVEIS DAS PEÇAS DEVEM SER FEITOS EM 45° (MEIA ESQUADRIA)
2. TODAS AS FACES DO MDF DEVE SER FITADO CORRETAMENTE, INCLUINDO PARTES INFERIORES DE GAVETAS E PORTAS E PARTE SUPERIOR DE ARMÁRIOS DE BANCADA.
- 3.PREVER DOBRADIÇAS E CORREDIÇAS COM AMORTECIMENTO EM TODAS AS PORTAS E GAVETAS.
4. FERRAGENS INDICADAS: ROMETAL, BLUM, HARDT.
5. UTILIZAR MDF DE 18MM PARA TODAS AS PORTAS E FRENTE DE GAVETAS

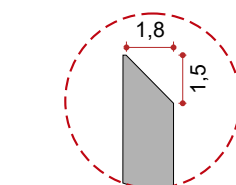

M-06 DETALHE N°01
Puxador cava 45° sem fundo
SEM ESCALA

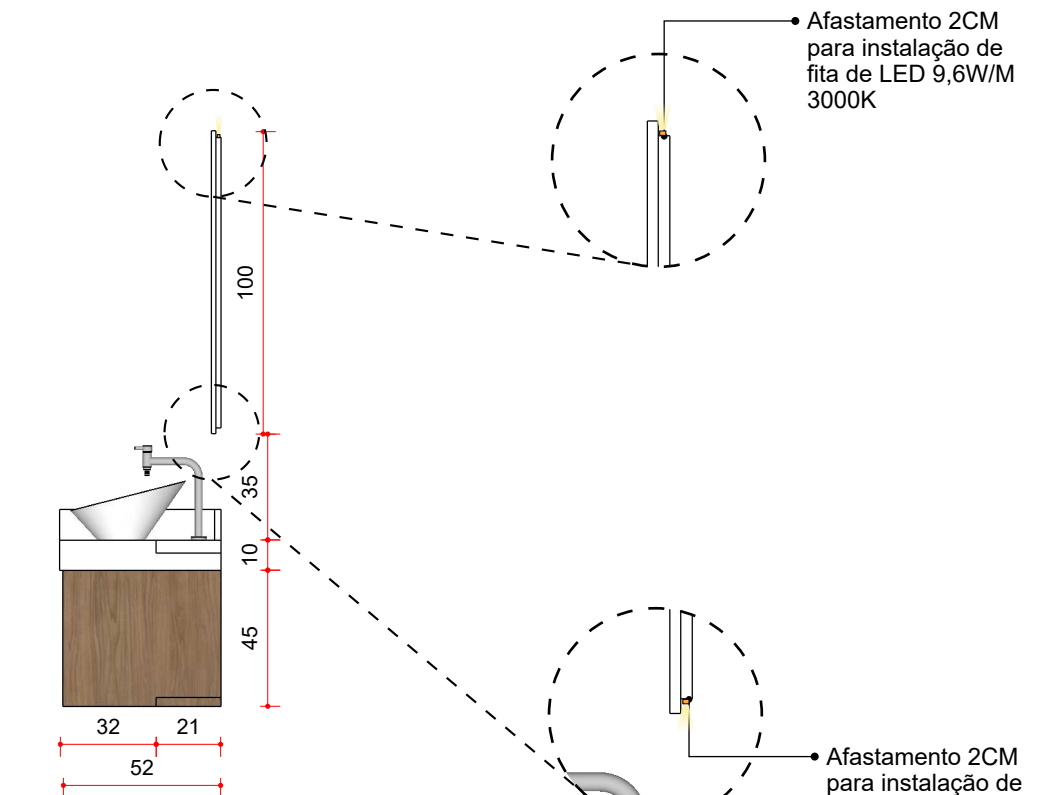

M-07 VISTA LATERAL
ESCALA 1:30

Espelho prata com acabamento lapidado
afastado da parede para instalação de
fita de LED 9,6W/M 3000K

Bancada com cuba existente
à manter - fazer instalação de
frontão com a mesma pedra

Armário em MDF Jequitibá
arauco, com portas de giro
e puxador cava° sem fundo
Detalhe N° 01

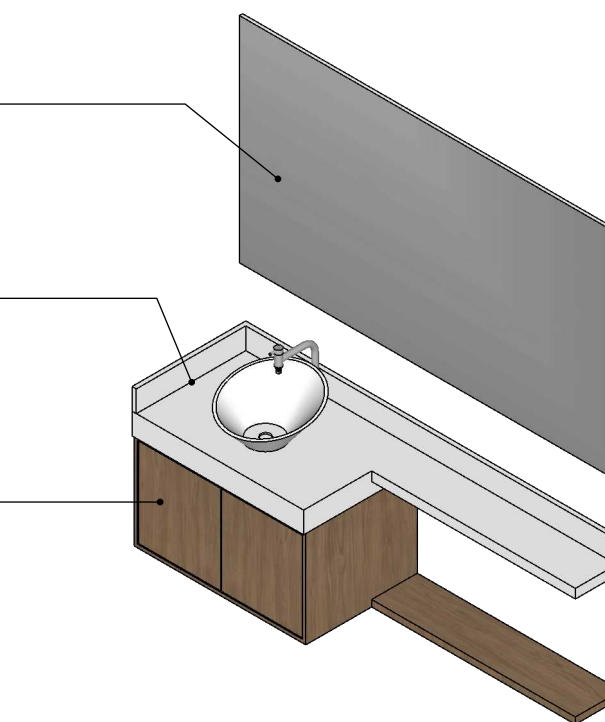

M-07 PERSPECTIVA
ESCALA 1:30

01 - Todas as medidas devem ser rigorosamente conferidas no local.
02 - As cotas prevalecem sobre o desenho.
03 - Em caso de dúvidas procurar os profissionais responsáveis pelo projeto, pois os mesmos não se responsabilizam por alterações sem autorização.

CLIENTE
HSeng Engenharia e Perícia
Condomínio Duo Mall -
Águas claras/DF

EMISSÃO
20-06-2025

NÚMERO DO PROJETO
020/2025
NOME DO PROJETO
Loja 38

AUTOR
Fernanda Martins
Eng. Civil e Designer de
Interiores
(61) 98176-5662
DESENHO
DETALHAMENTO DE
MARCENARIA

F2M.PROJETOS
interiores e reforma



• Espelho prata com acabamento lapidado
• afastado da parede para instalação de
fita de LED 9,6W/M 3000K

• Armário em MDF Jequitibá
arauco, com portas de giro
e puxador cavaº sem fundo
Marcenaria M-07

07 | VISTA 02
ESCALA 1/25

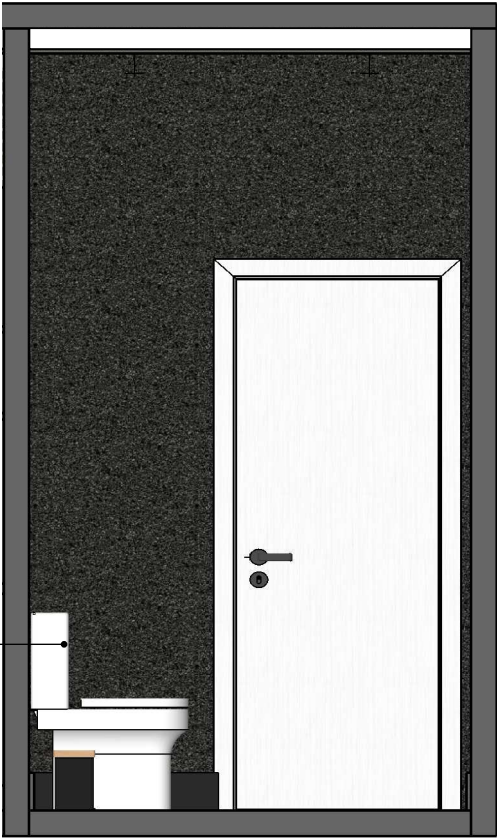

• Bacia sanitária
existente

07 | VISTA 03
ESCALA 1/25

01 - Todas as medidas devem ser
rigorosamente conferidas no local.
02 - As cotas prevalecem sobre o desenho.
03 - Em caso de dúvidas procurar os
profissionais responsáveis pelo projeto,
pois os mesmos não se responsabilizam por
alterações sem autorização.

CLIENTE
HSeng Engenharia e Perícia
Condomínio Duo Mall -
Águas claras/DF

EMISSÃO
20-06-2025

NÚMERO DO PROJETO
020/2025
NOME DO PROJETO
Loja 38

AUTOR
Fernanda Martins
Eng. Civil e Designer de
Interiores
(61) 98176-5662
DESENHO
LAVABO

F2M.PROJETOS
interiores e reforma

Espelho prata com acabamento lapidado
 afastado da parede para instalação de
 fita de LED 9,6W/M 3000K

Armário em MDF Jequitibá
 arauco, com portas de giro
 e puxador cavaº sem fundo
 Marcenaria M-07



Bacia sanitária
 existente

07 | VISTA 04
 ESCALA 1/25

